Вестник

6+

mokupchino.ru

МУНИЦИПАЛЬНОГО ОБРАЗОВАНИЯ «КУПЧИНО» №45, 12 октября 2017

По инициативе главы муниципалитета Купчино Михаила Черепанова в нашем округе теперь будут применяться самые современные технологии при ремонте дорожного покрытия внутридворовых территорий

стр. 3

ПОЗДРАВЛЯЕМ!

Депутаты Муниципального Совета МО «Купчино» поздравили 95-летнюю жительницу округа Антонину Петровну Комарову с 85-летним юбилеем ГО МЧС России

стр. 4

ПРОГРАММА

телевизионных передач с 16 по 22 октября

стр. 10–23

ПРАЗДНИК

В Сочи с 14 по 22 октября состоится XIX Всемирный фестиваль молодежи и студентов, который соберет около 20 000 участников из более 180 стран мира

стр. 27

ЗДОРОВЬЕ

В нашем городе продолжает работу «горячая линия» по вопросам профилактики гриппа и ОРВИ. Специалисты ответят на все интересущие вас вопросы

стр. 8

Петербургские педагоги — лучшие в стране

Фото assembly.spb.ru

На минувшей неделе город поздравлял педагогов с их профессиональным праздником. Мероприятия, посвященные Дню учителя, традиционно проходят во всех образовательных учреждениях Санкт-Петербурга, а в БКЗ «Октябрьский» состоялся торжественный вечер, на котором работников системы образования поздравили губернатор города Георгий Полтавченко и председатель Законодательного Собрания Вячеслав Макаров.

«Вы делитесь с детьми не только знаниями, но и вкладываете в них частичку своей души, учите быть настоящими патриотами, готовите к взрослой жизни», — сказал Георгий Полтавченко. Он подчеркнул, что петербургские учителя — лучшие в стране. «Вы доказали это, неоднократно побеждая во всероссийских конкурсах. Наверное, нет такой профессиональной награды, которую бы вы не завоевали. Ваш опыт высоко ценят коллеги из других городов и стран СНГ. Санкт-Петербург гордится своими учителями», — отметил губернатор города.

Георгий Полтавченко вручил лучшим педагогам благодарности президента Российской Федерации, а также дипломы лауреатов премии правительства Санкт-Петербурга.

Глава петербургского парламента отметил стратегическую важность профессии учителя в воспитании подрастающего поколения. «Передача знаний, навыков и умений остается главной задачей школьного образования, — сказал Вячеслав Макаров. — Мы должны взять всё лучшее из опыта советской школы, весь спектр познаний, сочетать его с новыми образовательными технологиями, и, в то же время, обязательно сохранить воспитательную функцию. Без одухотворяющей, личностной миссии учителя мы не сможем воспитать настоящего гражданина России».

5 октября в Смольном губернатор Санкт-Петербурга вручил нагрудные знаки «За гуманизацию школы Санкт-Петербурга» лучшим работникам образования, деятелям культуры и государственным служащим. Награду за большой вклад в воспитание, образование, духовное и нравственное развитие подрастающего поколения получили 100 петербуржцев.

«Ваш благородный труд заслуживает самой высокой оценки. Вы передаете детям не только знания, но и частичку своей души, воспитываете подрастающее поколение настоящими патриотами, помогаете найти верный путь в жизни. Именно вы формируете лицо Санкт-Петербурга — красивое, благородное, доброе и честное», — сказал Георгий Полтавченко.

ПОЗДРАВЛЯЕМ!

От Фрунзенского района знаком «За гуманизацию школы Санкт-Петербурга» за успехи в духовном и нравственном развитии подрастающего поколения, защиту прав детей, повышение авторитета образования были награждены три педагога:

— заведующая детского сада №95 Лариса Ильченко;
— директор школы №230 Алла Пейчева;
— заведующая художественно-прикладным отделом Центра творчества и образования Ольга Сахарова.

Новые технологии помогут в решении проблемы ремонта дорог нашего округа

Михаил Черепанов, глава муниципалитета Купчино Фрунзенского района города Санкт-Петербурга, инициировал проведение ремонта дорог во дворах по новой технологии под названием «инфракрасная регенерация асфальта».

В муниципалитетах Санкт-Петербурга начали применять новые методы работы по ремонту внутридомовых территорий, и первым стало Купчино, где благодаря поддержке Михаила Черепанова внедряются современные технологии восстановления дорожного покрытия. Речь идет об инфракрасном нагреве асфальта. Данная технология никогда еще не применялась в работе муниципалитета Купчино, и для ямочного ремонта она является современным решением старой проблемы. Глава муниципалитета Купчино призывает перенимать опыт нашего округа и другие муниципальные образования города.

Преимущество инфракрасной регенерации асфальта состоит, во-первых, в стоимости работ, которые в 5 раз дешевле. Во-вторых, действие гарантийного срока на выполнение работ в полтора раза дольше. Также немаловажно, что ремонтные работы проводятся в 3,5 раза быстрее. Глава муниципалитета Купчино первый предложил и проконтролировал исполнение данной технологии на территории округа и рассказал нашей газете о технологических плюсах инфракрасной регенерации асфальта в условиях ремонта дорог во дворах.

В феврале этого года на совещании в Местной администрации Михаил Черепанов уже поднимал вопрос о применения новых технологий в муниципалитете. И вот 5 октября был проведен ремонт первого проезда в микрорайоне, где дорожное полотно было определено для тестирования и применения инфракрасной регенерации асфальта.

Марина ПЕТРОВА

КОММЕНТАРИЙ

Можно отметить, что за этой технологией — будущее. С ее помощью мы сможем отремонтировать в 5 раз больше территории округа. Теперь эксплуатация дорог во дворах с гарантийным ремонтом от 5 до 7 лет стала реальностью, к которой нам нужно идти как муниципальной власти на своих территориях, чтобы обеспечить комфортные условия для жителей города

Михаил ЧЕРЕПАНОВ,
глава муниципалитета Купчино, федеральный координатор «Молодой Гвардии Единой России» по Северо-Западу

Она защищала Ленинград

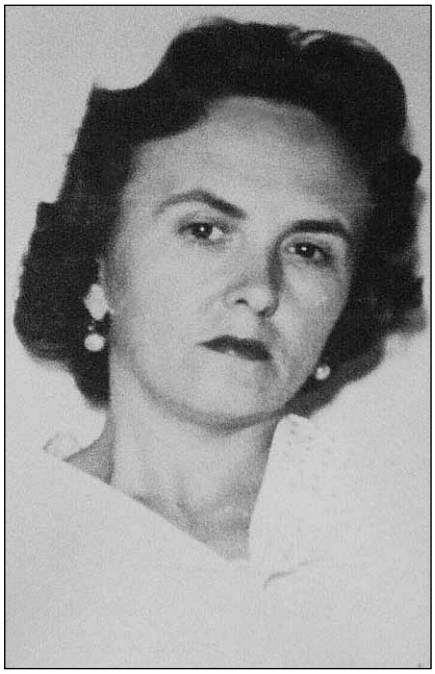

Совсем недавно МЧС России отметил юбилей — 85 лет со дня образования Гражданской обороны в нашей стране. С этим юбилеем муниципалитет Купчино поздравил жительницу нашего округа Антонину Петровну Комарову — ветерана Великой Отечественной войны.

Антонина Петровна участвовала в героической обороне Ленинграда. В 1942 году она была призвана в МПВО (местная противовоздушная оборона) и в составе пожарной роты защищала родной город: ликвидировала пожары и возгорания, разбирала завалы, обезвреживала боеприпасы.

Поздравить с Днем гражданской обороны ветерана пришел депутат Муниципального Совета муниципального образования Купчино Александр Маликов. Он вручил ей букет цветов и памятный подарок.

«Антонина Петровна в этом году уже отметила один юбилей – в июне ей исполнилось 95 лет, – говорит депутат. – И не могу не отметить, что она истинный представитель уникального военного поколения, на которое мы должны ровняться. Она бодра духом, энергична. Общение с такими людьми, как Антонина Петровна – большое счастье для всех нас».

Напомним, что 2017 год объявлен МЧС Годом гражданской обороны. 85 лет назад, 4 октября 1932 года, Совет Народных Комиссаров утверждил положение «О местной противовоздушной обороне». С этой даты принято отсчитывать начало существования МПВО, преемницей которой стала Гражданская оборона.

Начался месячник по благоустройству

Экологическая акция «Праздник двора» состоялась по адресу: Бухарестская ул., 25, в рамках осеннего месячника по благоустройству.

На мероприятии можно было увидеть выступления артистов цирка и эстрады, презентацию домиков для птиц, принять участие в конкурсах и многое другое.

С 1 по 31 октября в Санкт-Петербурге объявлен осенний месячник по уборке и благоустройству внутриквартальных территорий, многоквартирных домов, объектов образования, здравоохранения и иных зданий и сооружений Фрунзенского района. Традиционно в этом месячнике принимают участие жители нашего района разных возрастов. Напоминаем, что общегородской субботник в Петербурге состоится 21 ноября.

Муниципальный Совет МО «Купчино» от всей души поздравляет с юбилеем жителей нашего округа:

Со 100-летием!
Зинаиду Васильевну ТРАПЕЗНИКОВУ.

С 85-летием!
Галину Федоровну ДОРОФЕЕВУ.

С 80-летием!
Эдуарда Захаровича ГАМБУРГА.

С 70-летием!
Людмилу Александровну ЛЬВОВУ.

С 65-летием!
Александра Николаевича КУДРЯВЦЕВА.

С 60-летием!
Татьяну Николаевну ФИЛИППОВУ.

Желаем вам здоровья, счастья и мирного неба над головой!

12 октября моей маме, Ирине Михайловне СЕРОВОЙ, исполнилось 65 лет. Мама занимается общественной работой в нашем доме №6, корпус 2, на Белградской улице. Она очень много делает для жильцов всего дома, ее уважают и ей доверяют. А от себя добавлю: для меня она — самая лучшая мама на свете.

Тебе тринадцать раз по пять!
Спешу любимую обнять
В счастливые мгновения,
Поздравить с днем рождения!

Тебя, мамуля, нет родней,
Надежней, ласковей, теплей.
Смогла душевность сохранить
И мамой, и подругой быть.

И это счастье, что Бог дал
Мне маму — светлый идеал!
Всю жизнь любуюсь и горжусь
И быть под стать тебе стремлюсь.

Здоровья, нежности, тепла
Желаю, чтоб всегда жила
Счастливой и уверенной
В любви моей вневременной!

Екатерина Андреевна СЕРОВА
жительница Купчино

График приема депутатов Муниципального Совета муниципального образования МО «Купчино»

СПб, ул. Будапештская, дом 19, корпус 1, 2-й этаж

Ф.И.О.	Время приема	
Избирательный округ №216		
Баранов Дмитрий Евгеньевич	Второй вторник	16.00—18.00
Гапанович Антонина Леонидовна	Последний вторник	14.00—16.00
Кузнецов Владимир Алексеевич	Третий четверг	16.00—18.00
Фомина Елена Васильевна	Вторник, четверг	16.00—18.00
Яровой Александр Степанович	Первая и третья среда	14.00—16.00
Избирательный округ №217		
Логинов Евгений Игоревич	Первая и третья среда	16.00—18.00
Мерзлякова Мария Геннадьевна	Третья среда	18.00—20.00
Свиридов Анатолий Валерьевич	Первая пятница	16.00—17.00
Середа Елена Валентиновна	Последний четверг	17.00—18.00
Смехов Александр Евгеньевич	Третий четверг	16.00—18.00
Избирательный округ №218		
Ерёмина Светлана Николаевна	Первый четн. вторник	11.30—13.30
Маликов Александр Сергеевич	Первый понедельник	16.00—18.00
Мельникова Инна Васильевна	Вторая среда	16.00—18.00
Соколов Вячеслав Юрьевич	Вторая среда	16.00—17.00
Черепанов Михаил Сергеевич	Каждый четверг	16.00—18.00
Избирательный округ №219		
Борзанова Марина Валентиновна	Каждый вторник	17.00—18.00
Иванова Елена Владимировна	Вторая среда	18.30—19.30
Коротких Анастасия Валерьевна	Первый вторник	16.00—18.00
Куракин Максим Александрович	Вторая среда	16.00—18.00
Трубицын Юрий Николаевич	Каждый четверг	16.00—18.00
Часы приема Главы муниципального образования «Купчино»		
Черепанов Михаил Сергеевич	Каждый четверг	16.00–18.00

График приема граждан структурными подразделениями Местной администрации

СПб, ул. Бухарестская, дом 43

И.о. Главы Местной администрации		
Батанов Сергей Валентинович	Вторник, четверг	10.00–12.00
Заместитель Главы Местной администрации		
Орлова Алена Сергеевна	Вторник, четверг	14.00—16.00
Общий отдел		
Михайлова Ольга Алексеевна	Вторник Четверг	12.00–13.00 14.00–15.00
Отдел благоустройства		
Степовая Виктория Викторовна	Вторник, четверг	14.00–16.00
Отдела опеки и попечительства (ул. Будапештская, дом 19, корпус 1)		
Лунина Жанна Юрьевна	Понедельник Четверг	15.00–17.00 10.00–12.00

Учителей района поздравили с профессиональным праздником

Накануне праздника в кинозале администрации Фрунзенского района прошло торжественное мероприятие, приуроченное ко Дню учителя.

Представителей образовательных учреждений поздравили глава района Валерий Сапожников, депутат Государственной Думы ФС РФ, заместитель председателя Комитета по контролю и регламенту Михаил Романов, депутат Законодательного Собрания Санкт-Петербурга Любовь Егорова, представители районных общественных молодежных и ветеранских организаций.

Педагогам — победителям различных профессиональных конкурсов торжественно вручили на сцене дипломы и грамоты. В концертной программе приняли участие детские вокальные и танцевальные коллективы района.

«Линейка готовности» техники к зиме

4 октября на парковке гипермаркета «Старт» прошла «линейка готовности» уборочной и специализированной техники к работе в зимний период 2017—2018 годов.

Смотр техники проводился при участии представителей Жилищного комитета, Государственной технической инспекции Санкт-Петербурга, администрации района, ООО Жиликомсервис №1, №2, №3 и СПб ГКУ «Жилищное агентство района Санкт-Петербурга».

В линейке приняли участие 63 единицы уборочной техники, 24 единицы плужно-щеточной техники и 39 единиц погрузочной, транспортной техники, в том числе прицепного оборудования. 47 единиц техники оборудованы системой спутникового мониторинга «ГЛОНАСС».

По результатам линейки вся уборочная техника находится в надлежащем состоянии и допущена до работы в зимний период 2017—2018 годов.

Форум по приоритетной задаче государственной политики

5—6 октября в Санкт-Петербурге прошел двухдневный X Международный форум «Транспортный потенциал». Мероприятие проходило при поддержке Совета Федерации, Государственной Думы, Евразийской экономической комиссии, Министерства транспорта РФ и Министерства промышленности и торговли РФ, других профильных федеральных агентств и ведомств, разрабатывающих и реализующих государственную политику в сфере транспорта.

Модератором пленарного заседания форума стал депутат Государственной Думы, заместитель председателя Комитета Государственной Думы по контролю и регламенту Михаил Романов.

Приветствуя собравшихся, парламентарий почеркнул, что форум является уникальной общественной независимой площадкой, где вопросы функционирования транспортной системы России поднимаются в контексте развития транзитных возможностей.

Депутат подчеркнул, что развитие транспортного комплекса страны — приоритетная задача государственной политики. «Создание устойчиво функционирующей и сбалансированной национальной транспортной системы представляется ключевым фактором для успешного социально-экономического развития РФ. Одна из главных задач, которая требует решения в отрасли — совершенствование законодательной базы. Выработка механизмов эффективного правового регулирования в транспортной сфере позволит значительно ускорить развитие рынка грузовых перевозок.

В настоящее время к первому чтению в Государственной Думе подготовлен проект федерального закона о перевозках транзитных грузов через территорию России. Документ призван дать иностранным грузовладельцам полную гарантию по срокам, ритмичности и сохранности транспортируемых грузов. Кроме того, правительство РФ продлило на 1 год — до 2021 года — федеральную целевую программу «Развитие транспортной системы РФ». В нее были включены объекты и мероприятия федеральных целевых программ «Модернизация Единой системы организации воздушного движения Российской Федерации (2009—2020 годы)» и «Экономическое и социальное развитие Дальнего Востока и Байкальского региона на период до 2018 года», — сообщил Михаил Романов.

Главным итогом работы форума стала резолюция с предложениями и рекомендациями, отражающими позицию участников относительно ключевых аспектов развития транспортной системы и повышения транзитного потенциала России. Документ был направлен в профильные комитеты верхней и нижней палат Федерального Собрания

РФ, министерства и ведомства для совершенствования государственной политики и нормативно-правового регулирования рынка грузоперевозок в России.

Офис Северо-Западного ПАО «Сбербанк» готовится к переезду

В декабре 2017 года Сбербанк планирует осуществить перемещение дополнительного офиса, располагающегося в ТРК «Южный полюс» (Пражская ул., 48/50, лит. А), на пр. Славы, 43/49, лит. А, пом. 14-Н. Новое место будет располагаться на расстоянии 900 метров от помещения перемещаемого офиса банка.

Сбербанк реализует программу переформатирования филиальной сети с целью постоянного повышения качества клиентского обслуживания, внедрения передовых банковских технологий, предоставления клиентам широкого перечня банковских услуг. В рамках данной программы осуществляется перемещение дополнительного офиса.

Данный офис Сбербанка соответствует требованиям по качественному и комфортному обслуживанию клиентов, в том числе и маломобильных групп населения.

Конкурс компьютерных работ

В Центре социальной реабилитации инвалидов и детей-инвалидов прошел конкурс компьютерных работ «Пусть осень жизни будет золотой».

Конкурс был посвящен Международному дню пожилых людей. Реабилитанты представили выполненные при помощи компьютерных технологий открытки, которые передавали тепло и любовь к своим бабушкам и дедушкам.

Во Фрунзенском районе прошел танцевальный флэшмоб

7 октября в большом концертном зале дома молодежи «Купчино» состоялся массовый танцевальный флэшмоб, посвященный Всемирному дню улыбки.

Воспитанники хореографических ансамблей «Смайл» и «Каприз» дарили друг другу улыбки, нарисованные на разноцветных шариках, дружно «зажигали» в танце и стали звездами дефиле улыбок.

Ребята из молодежного медиахолдинга «Четвёрка» снимали видеоролик, в процессе которого участники флэшмоба собрались в одну большую общую улыбку и подарили ее всему миру!

Концерт бардов в социальном центре

4 октября в актовом зале Центра социальной реабилитации инвалидов и детей-инвалидов состоялся вечер бардовской песни «Серебряные струны», посвященный Международному дню пожилого человека.

Концерт бардовских песен в исполнении реабилитантов Центра стал музыкальным подарком для бабушек и дедушек. Теплая, душевная атмосфера вечера объединила людей разных возрастов, которые с удовольствием делились друг с другом впечатлениями от музыки.

Приглашаем провести выходные творчески

14 и 21 октября в киноцентре «Чайка» (Купчинская ул., 1/5) пройдет серия мастер-классов «Мультипликация по субботам» для детей старше шести лет и их родителей.

В увлекательном формате съемок собственного мультфильма ребята узнают, как снимается крупный план, познакомятся с выразительными средствами анимационной техники «Бумажная перекладка».

Справки по телефону 8-905-275-63-66.

По материалам официального портала администрации Фрунзенского района Санкт-Петербурга (www.frunznews.ru), и vk.com/frunzr

Для застрахованных лиц, выходящих на пенсию в 2018 году

В целях своевременного назначения пенсии УПФР во Фрунзенском районе проводится широкомасштабная работа по реализации пенсионных прав граждан, частью которой является заблаговременная проверка документов застрахованных лиц, приобретающих право на пенсию. Об этом рассказывает начальник отдела оценки пенсионных прав застрахованных лиц Марина Валерьевна Орлова.

— Специалисты Управления проводят проверку правильности и полноты оформления документов о страховом стаже за все периоды трудовой деятельности, в том числе о стаже на соответствующих видах работ, оказывают помощь в запросе тех или иных недостающих документов, без которых назначение пенсии будет задержано. В необходимых случаях специалисты Управления дают разъяснения о том, какие сведения о трудовом стаже требуют уточнения, какие документы необходимо представить дополнительно. Заблаговременная работа проводится в ваших интересах.

Обратиться для предварительного рассмотрения документов при назначении пенсии по старости можно за 9—12 месяцев до наступления пенсионного возраста.

При обращении в Управление Пенсионного фонда необходимо иметь при себе:

- паспорт,
- трудовую книжку,
- дополнительные документы о стаже, не отраженном в трудовой книжке,
- льготные уточняющие справки с предприятий и учреждений, где проходила трудовая деятельность (при назначении досрочных пенсий).

Дополнительные документы (подлинники и копии):

— свидетельство о браке, свидетельства о рождении детей, документ об образовании, свидетельство об изменении фамилии, о нетрудоспособных членах семьи, подтверждающие нахождение нетрудоспособных членов семьи на иждивении и иные документы в зависимости от вида назначаемой пенсии.

Также можно представить:

- справки о заработной плате из организации или из архива за любые 60 месяцев подряд из всего периода трудовой деятельности до 1 января 2002 года с наиболее высоким заработком. Заработок за 1997—2001 гг. учитывается по данным индивидуального (персонифицированного) учета
- военный билет.

Документы для предварительной работы можно отправить через своего работодателя (в случае заключения соответствующего соглашения). Для этого достаточно обратится со всеми документами в отдел кадров вашего предприятия, и документы будут направлены в Пенсионный фонд посредством телекоммуникационной связи (по защищенным каналам).

Помните, предварительная работа с документами — залог учета ваших пенсионных прав в полном объеме (стажа, выгодного заработка) и быстрого получения первой выплаты пенсии!

По возникающим вопросам вы можете обращаться по адресу:
192007, Санкт-Петербург,
ул. Расстанная, д. 20, лит. К.
Режим работы:
пн.—чт. — с 9.30 до 17.30,
обед с 13.00 до 14.00;
пт. — с 9.30 до 16.00.
Тел. 490-07-77

«Горячая линия» по вопросам профилактики гриппа и ОРВИ

В Санкт-Петербурге исторически сохраняется высокий уровень заболеваемости гриппом и ОРВИ по сравнению с Российской Федерацией в целом. Это обусловлено географическим положением, особенностями климата и интенсивными миграционными процессами.

В преддверии сезонного подъема заболеваемости острыми респираторными вирусными инфекциями Управление Роспотребнадзора по городу Санкт-Петербургу напоминает о том, что надежной мерой профилактики гриппа и предотвращения развития серьезных осложнений в случае заболевания является вакцинация.

До 16 октября Управление проводит тематическое консультирование по вопросам профилактики гриппа и ОРВИ по телефонам:

— 8 (812) 575-81-04,
— 8 (812) 572-48-37.

Специалисты Управления в области эпидемиологии ответят на все интересующие вопросы и расскажут, где можно получить прививку против гриппа и можно ли совмещать ее с другими, какие штаммы входят в состав вакцины, как правильно носить респираторную маску и что нужно делать, чтобы уберечь ребенка в сезон подъема заболеваемости.

Звонки принимаются в будние дни с 9.00 до 17.00.

Виновник смертельного ДТП осужден

Полицейским следствием установлено, что весной прошлого года на Волковском проспекте водитель иномарки сбил молодого человека, впоследствии погибшего в больнице.

Суд вынес приговор в отношении 41-летнего гражданина который был признан виновным в совершении преступления, предусмотренного статьей 264 УК РФ (нарушение лицом, управляющим автомобилем, правил дорожного движения или эксплуатации транспортных средств, повлекшее по неосторожности причинение тяжкого вреда здоровью человека).

Как установили следователи Главного следственного управления ГУ МВД России, вечером 29 марта 2016 года водитель автомобиля «Ниссан» следовал по Волковскому проспекту от Бухарестской улицы в сторону улицы Салова. Приближаясь к зоне нерегулируемого пешеходного перехода, водитель избрал для движения скорость, не обеспечивающую ему возможность постоянного контроля за движением транспортного средства, обогнал автомобили, остановившиеся для пропуска переходящего полосу движения гражданина, и совершил наезд на пешехода. От полученных телесных повреждений 25-летний мужчина скончался в больнице.

В ходе следствия вина подсудимого была полностью доказана. Гражданину назначено наказание в виде 1 года 6 месяцев лишения свободы условно, с испытательным сроком и с лишением права заниматься деятельностью, связанной с управлением транспортными средствами сроком на два года.

Миграционное законодательство нужно соблюдать

На двух рынках во Фрунзенском районе Петербурга сотрудники ГУ МВД России провели ряд проверок, направленных на выявление и пресечение нарушений в сфере миграции.

В рамках проведения второго этапа операции «Нелегал» сотрудники Центра организации применения административного законодательства ГУ МВД России по Санкт-Петербургу и Ленинградской области совместно с коллегами из патрульно-постовой службы полиции провели ряд проверок, направленных на выявление и пресечение нарушений в миграционной сфере во Фрунзенском районе города.

Так, на территории рынка на улице Салова полицейские обнаружили 85 работников — иностранцев. Четверо граждан среднеазиатских республик находились в нашей стране с нарушением правил миграционного учета.

Также на территории овощного рынка на Софийской улице трудились 79 иностранцев. Из них незаконно находились на территории нашей страны пятеро уроженцев одной из стран ближнего зарубежья.

В отношении всех нарушителей составлены протоколы об административных правонарушениях по части 3 статьи 18.8 КоАП РФ (нарушение иностранным гражданином или лицом без гражданства правил въезда в Российскую Федерацию либо режима пребывания (проживания) в Российской Федерации). Задержанные доставлены в территориальные отделы полиции.

Задержан распространитель наркотиков

Полицейские Фрунзенского района задержали мужчину, подозреваемого в распространении гашиша и амфетамина посредством тайников-закладок.

1 октября сотрудниками патрульно-постовой службы УМВД России по Фрунзенскому району Санкт-Петербурга у дома 20-2 на улице Димитрова в состоянии, схожим с наркотическим опьянением, был задержан 19-летний гражданин, у которого в ходе личного досмотра в отделе полиции обнаружено и изъято психотропное средство «амфетамин» массой 4,97 грамма.

Позднее мужчина написал явку с повинной и пояснил, что в тот день произвел шесть так называемых закладок по 5 граммов с наркотическим средством «гашиш» и психотропным веществом «амфетамин» в различных местах района, сделав пометки в записной книжке и фотографии местности, где располагались тайники.

В ходе осмотра мест «закладок» сотрудниками полиции изъяты свертки, внутри которых обнаружены вещества коричневого и розового цвета. Все найденные вещества направлены на исследование.

По данному факту сотрудниками следственного управления УМВД России по Фрунзенскому району возбуждено уголовное дело по признакам преступления, предусмотренного частью 3 статьи 30, частью 4 статьи 228.1 УК РФ (покушение на незаконные производство, сбыт или пересылка наркотических средств в крупном размере). Подозреваемый задержан на основании статьи 91 УПК РФ.

Гадалка нагадала себе 70 тысяч

2 октября в 13.00 в полицию обратилась 76-летняя доцент одного из вузов Санкт-Петербурга. Она сообщила, что двумя часами ранее неизвестная женщина под предлогом снятия порчи провела ритуал с денежными средствами в ее квартире.

После ее ухода пожилая женщина обнаружила отсутствие 70 тысяч рублей. В настоящее время по данному факту проводится проверка, устанавливаются все обстоятельства произошедшего. Полицией приняты необходимые меры к задержанию предполагаемой преступницы.

По информации пресс-службы ГУ МВД России по Санкт-Петербургу и Ленинградской области

ПОНЕДЕЛЬНИК, 16 октября

№45
12 октября 2017

ПЕРВЫЙ КАНАЛ

5.00 Телеканал Доброе утро
9.00, 3.00 Новости
9.15 Контрольная закупка
9.50 Жить здорово! (12+)
10.55 Модный приговор
12.00, 15.00 Новости с субтитрами
12.15, 17.00, 1.15 Время покажет (16+)
15.15 Давай поженимся! (16+)
16.00 Мужское / Женское (16+)
18.00 Вечерние новости с субтитрами
18.45 На самом деле (16+)
19.50 Пусть говорят (16+)
21.00 Время
21.35 Т/с ПРЕМЬЕРА. «ГОСТИНИЦА «РОССИЯ» (16+)
23.30 Вечерний Ургант (16+)
0.00 Познер (16+)
1.00 Ночные новости
2.20, 3.05 Х/ф «ШАКАЛ» (16+)

РОССИЯ 1

9.00, 11.00, 14.00, 17.00, 20.00, 20.45 Вести
9.15 Утро России
9.55 О самом главном (12+)
11.40 Вести. Местное время
12.00 Судьба человека с Борисом Корчевниковым (12+)
13.00, 19.00 60 минут (12+)
14.40, 17.40 Вести. Местное время. Санкт-Петербург
14.55 Т/с «ТАЙНЫ СЛЕДСТВИЯ» (12+)
18.00 Андрей Малахов. Прямой эфир (16+)
21.00 Т/с «БУМЕРАНГ» (12+)
23.15 Вечер с Владимиром Соловьёвым (12+)
1.50 Т/с «БЕГУЩАЯ ОТ ЛЮБВИ» (12+)
3.45 Т/с «ФАМИЛЬНЫЕ ЦЕННОСТИ» (12+)

ТВ ЦЕНТР

6.00 Настроение
8.00 Х/ф «Я ОБЪЯВЛЯЮ ВАМ ВОЙНУ» (12+)
9.40 Х/ф «ВЫСТРЕЛ В ТУМАНЕ» (16+)
11.30, 14.30, 19.40, 22.00 События
11.50 Постскриптум с Алексеем Пушковым (16+)
12.50 В центре событий с Анной Прохоровой (16+)
13.55 Городское собрание (12+)
14.50 Город новостей
15.05 Т/с «ПУАРО АГАТЫ КРИСТИ» (12+)
17.00 Естественный отбор (12+)
17.50 Х/ф «БАРЫШНЯ И ХУЛИГАН» (12+)
20.00 Петровка, 38 (16+)
20.20 Право голоса (16+)
22.30 Герои будущего. Спецрепортаж (16+)
23.05 Д/ф «Без обмана. «Легкие» продукты» (16+)
0.00 События. 25-й час
0.35 Право знать! (16+)
2.25 Х/ф «Я ЗНАЮ ТВОИ СЕКРЕТЫ» (12+)

НТВ

5.00 Профилактика на канале с 5.00 до 13.25
13.25 Обзор. Чрезвычайное происшествие
14.00, 16.30, 1.45 Место встречи
16.00, 19.00 Сегодня
16.15, 19.20 Сегодня в Санкт-Петербурге
17.00 Т/с «УЛИЦЫ РАЗБИТЫХ ФОНАРЕЙ» (16+)
19.40 Т/с «НЕВСКИЙ» (16+)
21.40 Т/с «ПЁС» (16+)
23.50 Итоги дня
0.20 Поздняков (16+)
0.30 Футбольная столица с Геннадием Орловым
1.05 Т/с «АГЕНТСТВО СКРЫТЫХ КАМЕР» (16+)
3.40 Как в кино (16+)
4.35 Т/с «ПРОЩАЙ, «МАКАРОВ»!» (16+)

РОССИЯ К

6.30, 7.00, 7.30, 8.00, 10.00, 19.30, 23.45 Новости культуры
6.35, 8.05 Правила жизни
7.05 Легенды мирового кино
7.35 Путешествия натуралиста
8.35, 22.20 Т/с «АББАТСТВО ДАУНТОН»
9.30 Д/ф «Португалия. Замок слёз»
10.15, 18.30 Наблюдатель
11.10, 0.30 XX век
12.15 Черные дыры. Белые пятна
12.55 Белая студия
13.35 Д/ф «Вагнер. Секретные материалы»
14.30 Библейский сюжет
15.00 Новости культуры С-Пб
15.10, 20.05, 1.40 Юбилей Дмитрия Хворостовского
16.15 Д/с «На этой неделе... 100 лет назад. Нефронтовые заметки»
16.45 Агора
17.45 Острова
19.45 Главная роль
21.35 Д/ф «Это я и музыка... Дмитрий Хворостовский»
23.15 Д/с «Рассекреченная история»
0.00 Магистр игры
1.30 Д/ф «Талейран»
2.50 Цвет времени

ДОМАШНИЙ

6.30, 5.30 Жить вкусно с Джейми Оливером (16+)
7.30, 18.00, 23.55 6 кадров (16+)
8.00 По делам несовершеннолетних (16+)
11.00 Давай разведёмся! (16+)
14.00 Тест на отцовство (16+)
16.00 Д/с «Понять. Простить» (16+)
17.05, 18.05, 19.00 Т/с «ЖЕНСКИЙ ДОКТОР-2» (16+)
21.00 Т/с «ИСЧЕЗНУВШАЯ» (16+)
22.55 Т/с «ПРОВОДНИЦА» (16+)
0.30 Т/с «ДВЕ СУДЬБЫ» (16+)

ТНТ

7.00, 7.30, 6.00, 6.30 Т/с «ДЕФФЧОНКИ» (16+)
8.00, 8.30 ТНТ. Best (16+)
9.00 Дом-2. Lite (16+)
11.00, 23.00 Дом-2. Остров любви (16+)
12.00 Танцы (16+)
14.00, 14.30, 15.00, 15.30, 16.00, 16.30, 17.00, 17.30, 18.00, 18.30 Т/с «ИНТЕРНЫ» (16+)
19.00, 19.30, 1.00 Т/с «УЛИЦА» (16+)
20.00, 20.30 Т/с «ФИЗРУК» (16+)
21.00, 2.00 Х/ф «ДЕДУШКА ЛЕГКОГО ПОВЕДЕНИЯ» (16+)
0.00 Дом-2. После заката (16+)
1.30 Такое кино! (16+)
4.00 Х/ф «КОСМИЧЕСКИЙ ДЖЭМ» (12+)
5.45 Т/с «САША+МАША. ЛУЧШЕЕ» (16+)

СТС

6.00 М/с «Забавные истории» (6+)
6.15 М/ф «Приключения Кота в сапогах» (6+)
7.10 М/ф «Эпик» (0+)
9.00, 22.55 Шоу Уральских пельменей (16+)
9.30 Х/ф «МОНСТР ТРАКИ» (6+)
11.30 Х/ф «ТРИ ИКСА: МИРОВОЕ ГОСПОДСТВО» (16+)
13.30 Т/с «ВОСЬМИДЕСЯТЫЕ» (16+)
15.00 Т/с «КУХНЯ» (12+)
20.00 Т/с ПРЕМЬЕРА! «ИВАНОВЫ-ИВАНОВЫ» (16+)
21.00 Х/ф ПРЕМЬЕРА! «ЛЮДИ ИКС» (16+)
23.30 Кино в деталях с Фёдором Бондарчуком (18+)
0.30 Т/с «ЭТО ЛЮБОВЬ» (16+)
1.30 Х/ф «ПРОФЕССИОНАЛ» (16+)
3.40 Х/ф «ЭФФЕКТ КОЛИБРИ» (16+)
5.35 Музыка на СТС (16+)

ТВ-3

6.00 М/ф «Мультфильмы» (0+)
9.30, 10.00, 17.35, 18.10 Д/с «Слепая» (12+)
10.30, 11.00, 16.00, 16.30, 17.00 Д/с «Гадалка» (12+)
11.30, 12.30 Не ври мне! (12+)
13.30, 14.00, 14.30 Д/с «Охотники за привидениями» (16+)
15.00 Мистические истории (16+)
18.40, 19.30, 20.30 Т/с «СКОРПИОН» (16+)
21.15, 22.15 Т/с «МЕНТАЛИСТ» (12+)
23.00 Х/ф «ЛЕГИОН» (16+)
1.00, 2.00, 3.00, 4.00, 5.00 Т/с «C.S.I. МЕСТО ПРЕСТУПЛЕНИЯ» (16+)

ЗВЕЗДА

6.00 Сегодня утром
8.00, 9.15, 10.05, 12.10, 13.15, 14.05 Т/с «1943» (16+)
9.00, 13.00, 18.00, 23.00 Новости дня
10.00, 14.00 Военные новости
16.15 Д/с «Отечественное стрелковое оружие»
18.40 Д/ф «Личные враги Гитлера» (12+)
19.35 Д/с «Теория заговора» (12+)
20.20 Специальный репортаж (12+)
20.45 Д/с «Загадки века с Сергеем Медведевым» (12+)
21.35 Особая статья (12+)
23.15 Звезда на Звезде (6+)
0.00 Х/ф «ГОСУДАРСТВЕННЫЙ ПРЕСТУПНИК»
2.00 Х/ф «АВАРИЯ»
4.00 Х/ф «ИХ ЗНАЛИ ТОЛЬКО В ЛИЦО» (12+)

ПЯТЫЙ КАНАЛ

5.00, 9.00, 13.00, 22.00 Известия
5.10 Х/ф «ПРОВОДЫ БЕЛЫХ НОЧЕЙ» (12+)
7.00, 7.45 Информационный выпуск (12+)
7.10, 7.55 Прогноз погоды (6+)
7.15 Регион (12+)
8.00 Х/ф «БУМЕРАНГ» (16+)
9.25, 10.20, 11.05, 12.00, 12.55, 13.25, 14.10, 15.00, 15.55 Т/с «ОТРЫВ» (16+)
16.45, 17.25 Т/с «ДЕТЕКТИВЫ» (16+)
18.05, 18.50, 19.35, 20.25, 21.15, 22.30, 23.20 Т/с «СЛЕД» (16+)
0.00 Известия. Итоговый выпуск
0.30 Х/ф «ДОРОГОЙ МОЙ ЧЕЛОВЕК» (12+)
2.40 Х/ф «ЗА ВИТРИНОЙ УНИВЕРМАГА» (12+)

РЕН ТВ

4.00 Профилактика с 4.00 до 13.20
13.20, 23.25 Загадки человечества с Олегом Шишкиным (16+)
14.00 Х/ф «СКАЛА» (16+)
16.05, 19.00 Информационная программа 112 (16+)
16.30, 19.30, 23.00 Новости (16+)
17.00, 3.30 Тайны Чапман (16+)
18.00, 2.30 Самые шокирующие гипотезы (16+)
20.00 Х/ф «ВОЗДУШНАЯ ТЮРЬМА» (16+)
22.00 Водить по-русски (16+)
0.30 Х/ф «ВОЗМЕЗДИЕ» (16+)
4.30 Территория заблуждений с Игорем Прокопенко (16+)

МАТЧ ТВ

6.30 Спортивные прорывы (12+)
7.00, 8.55, 10.20, 15.30, 19.55, 21.45 Новости
7.05, 10.30, 15.35, 20.00, 23.55 Все на Матч!
9.00, 3.20 Смешанные единоборства. Fight Nights. Н. Крылов - Э. Ньютон. Трансляция из Сургута (16+)
11.00 Теннис. ВТБ Кубок Кремля-2017. Прямая трансляция из Москвы
13.00 Д/с «Вся правда про...» (12+)
13.30 Профессиональный бокс. Всемирная Суперсерия. 1/4 финала. Дж. Гроувс - Дж. Кокс. Трансляция из Великобритании (16+)
16.05 Десятка! (16+)
16.25 Континентальный вечер
16.55 Хоккей. Трактор (Челябинск) - ЦСКА. КХЛ. Прямая трансляция
19.25 Д/ф «Долгий путь к победе» (12+)
20.45 Профессиональный бокс. Н. Потапов - О. Нарваэс. Бой за титул временного чемпиона мира по версии WBO в легчайшем весе. Трансляция из Аргентины (16+)
21.55 Футбол. Лестер - Вест Бромвич. Чемпионат Англии. Прямая трансляция
0.40 Д/ф «Большие амбиции» (16+)
2.20 Д/ф «Достичь свои пределы» (16+)
4.40 Д/ф «Линомания» (16+)

САНКТ-ПЕТЕРБУРГ

6.00 М/ф «Баранкин, будь человеком!» (6+)
6.20 Х/ф «ДВЕНАДЦАТОЕ ЛЕТО» (12+)
8.00, 9.05 Хорошее Утро
9.00, 10.00, 11.00, 13.00, 15.00, 17.00, 19.00 Новости
10.05 Полезная консультация
11.15 Т/с «МАША В ЗАКОНЕ!» (16+)
13.25 Промышленный клуб (12+)
13.50, 15.20 Х/ф «ЗВОНЯТ, ОТКРОЙТЕ ДВЕРЬ!» (12+)
15.15, 17.20, 22.30, 2.20 Новости спорта
16.00 Папа, мама, я - спортивная семья (0+)
17.25 Бизнес-Петербург
17.30 Д/с «Легенды Крыма» (16+)
18.05 Д/ф «Этюды во льдах художника Борисова» (12+)
19.15 Т/с «БЕЗ ПРАВА НА ОШИБКУ» (16+)
21.00 Такой футбол (6+)
22.00, 1.55 Новости. Итоги дня
22.35, 2.30 Вектор успеха (12+)
22.45 Культурная эволюция (16+)
23.00, 2.40 Степень защиты с Еленой Болдышевой (16+)
23.10 Х/ф «БЕЗУМНЫЙ ДЕНЬ ИНЖЕНЕРА БАРКАСОВА» (16+)
2.50 Х/ф «РЕВИЗОР» (12+)
5.05 М/ф «Мультфильмы» (12+)

ОТР ОБЩЕСТВЕННОЕ ТЕЛЕВИДЕНИЕ РОССИИ

5.05, 10.05, 21.05 Прав!Да? (12+)
6.00, 12.05, 15.20, 22.00 Большая страна. Региональный акцент (12+)
6.45, 9.00, 12.45, 14.45, 23.30 Активная среда (12+)
7.00 Д/ф «Чудеса природы» (12+)
7.30, 14.05, 1.00 Календарь (12+)
8.10 ОТРажение недели
9.10, 16.10, 22.40 Т/с «ГРАФ КРЕСТОВСКИЙ» (12+)
10.00, 11.00, 12.00, 13.00, 14.00, 15.00 Новости
11.05, 23.40 Д/ф «Искусство ограбления» (12+)
13.15 Культурный обмен с Сергеем Николаевичем (12+)
17.00, 1.45 ОТРажение (12+)
0.30 Истинная роль (12+)

ПЕРВЫЙ КАНАЛ

5.00 Телеканал Доброе утро
9.00, 3.00 Новости
9.15, 4.30 Контрольная закупка
9.50 Жить здорово! (12+)
10.55, 3.30 Модный приговор
12.00, 15.00 Новости с субтитрами
12.15, 17.00, 0.25 Время покажет (16+)
15.15 Давай поженимся! (16+)
16.00 Мужское / Женское (16+)
18.00 Вечерние новости с субтитрами
18.45 На самом деле (16+)
19.50 Пусть говорят (16+)
21.00 Время
21.35 Т/с ПРЕМЬЕРА. «ГОСТИНИЦА «РОССИЯ» (16+)
23.35 Вечерний Ургант (16+)
0.10 Ночные новости
1.30, 3.05 Х/ф «ЖИЗНЬ ХУЖЕ ОБЫЧНОЙ» (16+)

РОССИЯ 1

5.00, 9.15 Утро России
5.07, 5.35, 6.07, 6.35, 7.07, 7.35, 8.07, 8.35, 11.40, 14.40, 17.40 Вести. Местное время. Санкт-Петербург
9.00, 11.00, 14.00, 17.00, 20.00, 20.45 Вести
9.55 О самом главном (12+)
12.00 Судьба человека с Борисом Корчевниковым (12+)
13.00, 19.00 60 минут (12+)
14.55 Т/с «ТАЙНЫ СЛЕДСТВИЯ» (12+)
18.00 Андрей Малахов. Прямой эфир (16+)
21.00 Т/с «БУМЕРАНГ» (12+)
23.15 Вечер с Владимиром Соловьёвым (12+)
1.50 Т/с «БЕГУЩАЯ ОТ ЛЮБВИ» (12+)
3.45 Т/с «ФАМИЛЬНЫЕ ЦЕННОСТИ» (12+)

ТВ ЦЕНТР

6.00 Настроение
8.00 Доктор И... (16+)
8.35 Т/с «КАМЕНСКАЯ» (16+)
10.40 Д/ф «Всеволод Сафонов. В двух шагах от славы» (12+)
11.30, 14.30, 19.40, 22.00 События
11.50 Т/с «ЧИСТО АНГЛИЙСКОЕ УБИЙСТВО» (12+)
13.35 Мой герой (12+)
14.50 Город новостей
15.05, 3.30 Т/с «ПУАРО АГАТЫ КРИСТИ» (12+)
17.00 Естественный отбор (12+)
17.50 Х/ф «БАРЫШНЯ И ХУЛИГАН» (12+)
20.00 Петровка, 38 (16+)
20.20 Право голоса (16+)
22.30 Осторожно, мошенники! (16+)
23.05 Д/ф «Месть тёмных сил» (16+)
0.00 События. 25-й час
0.35 Д/с «Дикие деньги» (16+)
1.25 10 самых... (16+)
2.00 Х/ф «МЕНЯ ЭТО НЕ КАСАЕТСЯ» (12+)
5.05 Д/ф «Жанна Прохоренко. Баллада о любви» (12+)

НТВ

5.00, 6.05 Т/с «ЛЕСНИК» (16+)
6.00, 10.00, 13.00, 16.00, 19.00 Сегодня
7.00 Деловое утро НТВ (12+)
9.00, 10.20 Т/с «ВОЗВРАЩЕНИЕ МУХТАРА» (16+)
11.10 Т/с «АДВОКАТ» (16+)
12.00 Суд присяжных (16+)
13.25 Обзор. Чрезвычайное происшествие
14.00, 16.30, 0.55 Место встречи
16.15, 19.20 Сегодня в Санкт-Петербурге
17.00 Т/с «УЛИЦЫ РАЗБИТЫХ ФОНАРЕЙ» (16+)
19.40 Т/с «НЕВСКИЙ» (16+)
21.40 Т/с «ПЁС» (16+)
23.50 Итоги дня
0.20 Т/с «АГЕНТСТВО СКРЫТЫХ КАМЕР» (16+)
2.55 Квартирный вопрос (0+)
4.00 Т/с «ПРОЩАЙ, «МАКАРОВ»!» (16+)

РОССИЯ К

6.30, 7.00, 7.30, 8.00, 10.00, 19.30, 23.45 Новости культуры
6.35, 8.05, 21.10 Правила жизни
7.05 Легенды мирового кино
7.35 Путешествия натуралиста
8.35, 22.20 Т/с «АББАТСТВО ДАУНТОН»
9.30, 12.45, 17.30 Цвет времени
9.40, 19.45 Главная роль
10.15, 18.30 Наблюдатель
11.10, 0.40 ХХ век
12.10 Магистр игры
12.55 Д/ф «Это я и музыка... Дмитрий Хворостовский»
13.35 Д/ф «Алезия. Последняя битва»
14.30, 23.15 Д/с «Рассекреченная история»
15.00 Новости культуры С-Пб
15.10 К юбилею Дмитрия Хворостовского
16.00 Д/ф «Ливерпуль. Три Грации, один битл и река»
16.20 Эрмитаж
16.45 2 Верник 2
17.45 Острова
20.05 Д/ф «История, уходящая в глубь времен»
20.55 Спокойной ночи, малыши!
21.40 Искусственный отбор
0.00 Тем временем с Александром Архангельским
1.40 Д/ф «Беллинцона. Ворота в Италию»
2.00 Профилактика на канале с 2.00 до 6.30

ДОМАШНИЙ

6.30 Жить вкусно с Джейми Оливером (16+)
7.30, 18.00, 23.55, 1.35 6 кадров (16+)
8.00 По делам несовершеннолетних (16+)
10.00 Давай разведёмся! (16+)
12.00 Тест на отцовство (16+)
14.00 Д/с «Понять. Простить» (16+)
15.05, 21.00 Т/с «ИСЧЕЗНУВШАЯ» (16+)
17.05, 18.05, 19.00 Т/с «ЖЕНСКИЙ ДОКТОР-2» (16+)
22.55 Т/с «ПРОВОДНИЦА» (16+)
0.30 Т/с «ДВЕ СУДЬБЫ» (16+)
2.00 Профилактика на канале с 2.00 до 6.29

ТНТ

7.00, 7.30, 6.00, 6.30 Т/с «ДЕФФЧОНКИ» (16+)
8.00, 8.30 ТНТ. Best (16+)
9.00 Дом-2. Lite (16+)
10.30 Дом-2. Остров любви (16+)
12.00, 12.30, 13.00, 13.30, 14.00 Т/с «САШАТАНЯ» (16+)
14.30, 15.00, 15.30, 16.00, 16.30, 17.00, 17.30, 18.00, 18.30 Т/с «ИНТЕРНЫ» (16+)
19.00, 19.30, 1.00 Т/с «УЛИЦА» (16+)
20.00, 20.30 Т/с «ФИЗРУК» (16+)
21.00, 3.35 Х/ф «МАЛЬЧИШНИК В ВЕГАСЕ» (16+)
23.00 Дом-2. Город любви (16+)
0.00 Дом-2. После заката (16+)
1.30 Х/ф «ДЕВЯТЬ МЕСЯЦЕВ» (12+)
5.30 Т/с «САША+МАША» (16+)

СТС

6.00 М/с «Смешарики» (0+)
6.15 М/с «Новаторы» (6+)
6.35 М/с «Фиксики» (0+)
7.00 М/с «Как приручить дракона. Легенды» (6+)
7.25 М/с «Три кота» (0+)
7.40 М/с «Шоу мистера Пибоди и Шермана» (0+)
8.05 М/с «Драконы. Гонки по краю» (6+)
9.00, 23.35 Шоу Уральских пельменей (12+)
10.00 Х/ф «ЛЮДИ ИКС» (16+)
12.00 Т/с «ДВА ОТЦА И ДВА СЫНА» (16+)

13.00 Т/с «ВОСЬМИДЕСЯТЫЕ» (16+)
15.00 Т/с «КУХНЯ» (12+)
19.30 Т/с ПРЕМЬЕРА! «ИВАНОВЫ-ИВАНОВЫ» (16+)
21.00 Х/ф ПРЕМЬЕРА! «ЛЮДИ ИКС-2» (12+)
0.30 Т/с «ЭТО ЛЮБОВЬ» (16+)
1.30 Т/с «ОСТОРОЖНО, ДЕТИ!» (16+)
2.00 Профилактика на канале с 2.00 до 5.59

ТВ-3

6.00 М/ф «Мультфильмы» (0+)
9.30, 10.00, 17.35, 18.10 Д/с «Слепая» (12+)
10.30, 11.00, 16.00, 16.30, 17.00 Д/с «Гадалка» (12+)
11.30, 12.30 Не ври мне! (12+)
13.30, 14.00, 14.30 Д/с «Охотники за привидениями» (16+)
15.00 Мистические истории (16+)
18.40, 19.30, 20.30 Т/с «СКОРПИОН» (16+)
21.15, 22.15 Т/с «МЕНТАЛИСТ» (12+)
23.00 Х/ф «ОРЕЛ ДЕВЯТОГО ЛЕГИОНА» (12+)
1.15 Т/с «ВЫЗОВ» (16+)
5.00 Д/с «Тайные знаки» (12+)

ЗВЕЗДА

6.00 Сегодня утром
8.00, 9.15, 10.05 Т/с «1943» (16+)
9.00, 13.00, 18.00, 23.00 Новости дня
10.00, 14.00 Военные новости
12.10, 13.15, 14.05 Т/с «ВЧЕРА ЗАКОНЧИЛАСЬ ВОЙНА» (16+)
16.15 Д/с «Отечественное стрелковое оружие»
18.40 Д/ф «Личные враги Гитлера» (12+)
19.35 Легенды армии с Александром Маршалом (12+)
20.20 Д/с «Теория заговора» (12+)
20.45 Улика из прошлого (16+)
21.35 Особая статья (12+)
23.15 Звезда на Звезде (6+)
0.00 Х/ф «ОДИН ШАНС ИЗ ТЫСЯЧИ» (12+)
1.40 Х/ф «ДЕНЬ КОМАНДИРА ДИВИЗИИ»
3.30 Х/ф «КОНТРАБАНДА» (12+)
5.15 Д/с «Освобождение» (12+)

ПЯТЫЙ КАНАЛ

5.00, 9.00, 13.00, 22.00 Известия
5.10 М/ф «Жил-был Пес» (0+)
5.20 Х/ф «УБИЙСТВО СВИДЕТЕЛЯ» (12+)
6.50, 8.00 Х/ф «ДОРОГОЙ МОЙ ЧЕЛОВЕК» (12+)
7.00, 7.45 Информационный выпуск (12+)
7.10, 7.55 Прогноз погоды (6+)
7.15 Атмосфера (12+)
9.25, 10.15, 11.05, 12.00, 12.50, 13.25, 14.05, 15.00, 15.50, 2.25, 3.15, 4.05 Т/с «ГАИШНИКИ» (16+)
16.45, 17.25 Т/с «ДЕТЕКТИВЫ» (16+)
18.05, 18.50, 19.35, 20.20, 21.15, 22.30, 23.20 Т/с «СЛЕД» (16+)
0.00 Известия. Итоговый выпуск
0.30 Х/ф «НЕ МОЖЕТ БЫТЬ!» (12+)

РЕН ТВ

5.00 Территория заблуждений с Игорем Прокопенко (16+)
6.00, 11.00 Документальный проект (16+)
7.00 С бодрым утром! (16+)
8.30, 12.30, 16.30, 19.30, 23.00 Новости (16+)
9.00 Военная тайна с Игорем Прокопенко (16+)
12.00, 16.00, 19.00 Информационная программа 112 (16+)
13.00, 23.25 Загадки человечества с Олегом Шишкиным (16+)
14.00 Х/ф «ВОЗДУШНАЯ ТЮРЬМА» (16+)
17.00 Тайны Чапман (16+)
18.00 Самые шокирующие гипотезы (16+)
20.00 Х/ф «БЕЗ ЛИЦА» (16+)
22.30 Водить по-русски (16+)
0.30 Х/ф «НЕИСТРЕБИМЫЙ ШПИОН» (16+)
2.00 Профилактика на канале с 2.00 до 10.00

МАТЧ ТВ

6.30 Спортивные прорывы (12+)
7.00, 10.30, 15.55, 17.55, 20.55 Новости
7.05, 10.35, 13.30, 16.00, 0.05 Все на Матч!
8.45 Специальный репортаж (16+)
9.15 Профессиональный бокс. Главные поединки сентября (16+)
11.00 Теннис. ВТБ Кубок Кремля-2017. Прямая трансляция из Москвы
13.00 Д/с «Вся правда про...» (12+)
13.55 Футбол. Спартак (Россия) - Севилья (Испания). Юношеская лига УЕФА. Прямая трансляция
16.25 Д/с «Звёзды Премьер-лиги» (12+)
16.55 Д/ф «Продам медали» (16+)
18.00 Континентальный вечер
18.25 Хоккей. Йокерит (Хельсинки) - Ак Барс (Казань). КХЛ. Прямая трансляция
21.00 Футбол. Спартак (Россия) - Севилья (Испания). Лига чемпионов. Прямая трансляция
0.55 Д/ф «Рождённый обгонять. Марк Кавендиш» (16+)
2.00 Профилактика на канале с 2.00 до 6.30

САНКТ-ПЕТЕРБУРГ

6.00, 7.00, 9.00, 10.00, 11.00, 13.00, 15.00, 17.00, 19.00 Новости
6.05 Д/ф «Мистика войны» от первого лица» (12+)
7.05, 17.25 Бизнес-Петербург
7.10 Д/с «Миллион вопросов о природе» (6+)
7.35, 22.35, 3.05 Вектор успеха (12+)
7.45, 22.45 Культурная эволюция (16+)
8.00, 9.05 Хорошее Утро
10.05 Полезная консультация
11.15 Т/с «МАША В ЗАКОНЕ!» (16+)
13.25 Окно в кино (16+)
13.55, 15.20 Х/ф «СМЕШНЫЕ ЛЮДИ» (12+)
15.15, 17.20, 22.30, 3.00 Новости спорта
16.15 Т/с «ГРАЧИ» (12+)
17.30 Д/с «Легенды Крыма» (16+)
18.00 Д/ф «Живая история» (12+)
19.15 Т/с «БЕЗ ПРАВА НА ОШИБКУ» (16+)
21.20 Д/с «Закрытый архив» (16+)
22.00, 2.35 Новости. Итоги дня
23.00 Х/ф «СЫН РЭМБО» (12+)
0.55 Х/ф «ДВЕНАДЦАТОЕ ЛЕТО» (12+) 3.15 Такой футбол (6+)
4.10 Х/ф «КРАСАВЧИК АНТОНИО» (16+)

ОТР ОБЩЕСТВЕННОЕ ТЕЛЕВИДЕНИЕ РОССИИ

5.05, 10.05, 21.05 Прав!Да? (12+)
6.00, 12.05, 15.20, 22.00 Большая страна. Возможности (12+)
6.45, 9.00, 12.45, 14.45, 23.30 Активная среда (12+)
7.00 Д/ф «Чудеса природы» (12+)
7.30, 14.05, 1.00 Календарь (12+)
8.15 Культурный обмен с Сергеем Николаевичем (12+)
9.10, 16.10, 22.40 Т/с «ГРАФ КРЕСТОВСКИЙ» (12+)
10.00, 11.00, 12.00, 13.00, 14.00, 15.00 Новости
11.05, 23.40 Д/ф «Искусство ограбления» (12+)
13.15 Фигура речи (12+)
13.45 Д/с «Гербы России» (12+)
17.00, 1.45 ОТРажение (12+)
0.35 Истинная роль (12+)

ПЕРВЫЙ КАНАЛ

5.00 Телеканал Доброе утро
9.00, 3.00 Новости
9.15 Контрольная закупка
9.50 Жить здорово! (12+)
10.55 Модный приговор
12.00, 15.00 Новости с субтитрами
12.15, 17.00, 0.25 Время покажет (16+)
15.15 Давай поженимся! (16+)
16.00 Мужское / Женское (16+)
18.00 Вечерние новости с субтитрами
18.45 На самом деле (16+)
19.50 Пусть говорят (16+)
21.00 Время
21.35 Т/с ПРЕМЬЕРА. «ГОСТИНИЦА «РОССИЯ» (16+)
23.35 Вечерний Ургант (16+)
0.10 Ночные новости
1.30, 3.05 Х/ф «ОБЪЕКТ МОЕГО ВОСХИЩЕНИЯ» (16+)
3.40 Модный приговор

РОССИЯ 1

5.00, 9.15 Утро России
5.07, 5.35, 6.07, 6.35, 7.07, 7.35, 8.07, 8.35, 11.40, 14.40, 17.40 Вести. Местное время. Санкт-Петербург
9.00, 11.00, 14.00, 17.00, 20.00, 20.45 Вести
9.55 О самом главном (12+)
12.00 Судьба человека с Борисом Корчевниковым (12+)
13.00, 19.00 60 минут (12+)
14.55 Т/с «ТАЙНЫ СЛЕДСТВИЯ» (12+)
18.00 Андрей Малахов. Прямой эфир (16+)
21.00 Т/с «БУМЕРАНГ» (12+)
23.15 Вечер с Владимиром Соловьёвым (12+)
1.50 Т/с «БЕГУЩАЯ ОТ ЛЮБВИ» (12+)
3.45 Т/с «ФАМИЛЬНЫЕ ЦЕННОСТИ» (12+)

ТВ ЦЕНТР

6.00 Х/ф «ВЫСТРЕЛ В ТУМАНЕ» (16+)
7.20 Х/ф «СЕМЬ НЕВЕСТ ЕФРЕЙТОРА ЗБРУЕВА» (12+)
8.55 Х/ф «НИКА» (12+)
12.00 Т/с «ЧИСТО АНГЛИЙСКОЕ УБИЙСТВО» (12+)
13.45 Мой герой (12+)
14.30, 19.40, 22.00 События
14.50 Город новостей
15.05, 3.20 Т/с «ПУАРО АГАТЫ КРИСТИ» (12+)
16.55 Естественный отбор (12+)
17.45 Х/ф «ТЕНЬ СТРЕКОЗЫ» (12+)
20.00 Петровка, 38 (16+)
20.20 Право голоса (16+)
22.30 Линия защиты (16+)
23.05 Д/ф «Удар властью. Дональд Трамп» (16+)
0.00 События. 25-й час
0.35 Д/с «Дикие деньги» (16+)
1.25 Д/ф «Бомба для Гитлера» (12+)
2.15 Смех с доставкой на дом (12+)
5.10 Д/ф «Без обмана. «Легкие» продукты» (16+)

НТВ

5.00, 6.05 Т/с «ЛЕСНИК» (16+)
6.00, 16.00, 19.00 Сегодня
7.00 Деловое утро НТВ (12+)
9.00 Профилактика на канале с 9.00 до 14.00
14.00, 16.30, 0.45 Место встречи
16.15, 19.20 Сегодня в Санкт-Петербурге
17.00 Т/с «УЛИЦЫ РАЗБИТЫХ ФОНАРЕЙ» (16+)
19.40 Т/с «НЕВСКИЙ» (16+)
23.40 Итоги дня
0.10 Т/с «АГЕНТСТВО СКРЫТЫХ КАМЕР» (16+)
2.35 Дачный ответ (0+)
3.40 Поедем, поедим! (0+)
4.00 Т/с «ПРОЩАЙ, «МАКАРОВ»!» (16+)

РОССИЯ К

6.30 Профилактика на канале с 6.30 до 10.00
10.00, 19.30, 23.45 Новости культуры
10.15, 18.30 Наблюдатель
11.10, 0.40 XX век
12.05 Гений
12.40 Д/ф «Негев - обитель в пустыне»
12.55 Искусственный отбор
13.35, 20.05 Д/ф «История, уходящая в глубь времен»
14.30, 23.15 Д/с «Рассекреченная история»
15.00 Новости культуры С-Пб
15.10, 1.35 К юбилею Дмитрия Хворостовского
16.00 Цвет времени
16.20 Д/с «Пешком...»
16.45 Ближний круг Алексея Учителя
17.45 Острова
19.45 Главная роль
20.55 Спокойной ночи, малыши!
21.10 Правила жизни
21.40 Абсолютный слух
22.20 Т/с «АББАТСТВО ДАУНТОН»
0.00 Д/ф «Лев Копелев. Сердце всегда слева»
2.30 Жизнь замечательных идей

ДОМАШНИЙ

6.30, 5.30 Жить вкусно с Джейми Оливером (16+)
7.30, 18.00, 23.55, 5.25 6 кадров (16+)
8.00 По делам несовершеннолетних (16+)
11.00 Давай разведёмся! (16+)
14.00 Тест на отцовство (16+)
16.00 Д/с «Понять. Простить» (16+)
17.05, 18.05, 19.00 Т/с «ЖЕНСКИЙ ДОКТОР-2» (16+)
21.00 Т/с «ИСЧЕЗНУВШАЯ» (16+)
22.55 Т/с «ПРОВОДНИЦА» (16+)
0.30 Т/с «ДВЕ СУДЬБЫ» (16+)

ТНТ

7.00, 7.30, 6.00, 6.30 Т/с «ДЕФФЧОНКИ» (16+)
8.00, 8.30 ТНТ. Best (16+)
9.00 Дом-2. Lite (16+)
11.00 Дом-2. Остров любви (16+)
12.00, 12.30, 13.00, 13.30, 14.00 Т/с «САШАТАНЯ» (16+)
14.30, 15.00, 15.30, 16.00, 16.30, 17.00, 17.30, 18.00, 18.30 Т/с «ИНТЕРНЫ» (16+)
19.00, 19.30, 1.00 Т/с «УЛИЦА» (16+)
20.00, 20.30 Т/с «ФИЗРУК» (16+)
21.00, 4.05 Х/ф «МАЛЬЧИШНИК-3» (16+)
23.00 Дом-2. Город любви (16+)
0.00 Дом-2. После заката (16+)
1.30 Х/ф «СПИДИ ГОНЩИК» (12+)

СТС

6.00 М/с «Смешарики» (0+)
6.15 М/с «Новаторы» (6+)
6.35 М/с «Фиксики» (0+)
7.00, 7.40 М/с «Шоу мистера Пибоди и Шермана» (0+)
7.25 М/с «Три кота» (0+)
8.05 М/с «Драконы. Гонки по краю» (6+)
9.00, 23.05 Шоу Уральских пельменей (12+)
10.00 Х/ф «ЛЮДИ ИКС-2» (12+)
12.30 Т/с «ДВА ОТЦА И ДВА СЫНА» (16+)
13.00 Т/с «ВОСЬМИДЕСЯТЫЕ» (16+)
15.00 Т/с «КУХНЯ» (12+)
20.00 Т/с ПРЕМЬЕРА! «ИВАНОВЫ-ИВАНОВЫ» (16+)

21.00 Х/ф ПРЕМЬЕРА! «ЛЮДИ ИКС: НАЧАЛО. РОСОМАХА» (16+)
0.05 Уральские пельмени (16+)
0.30 Т/с «ЭТО ЛЮБОВЬ» (16+)
1.30 Х/ф «ПЯТЁРКА ЛИДЕРОВ» (18+)
3.25 Х/ф «КРОВАВАЯ ЛЕДИ БАТОРИ» (16+)
5.30 Т/с «ОСТОРОЖНО, ДЕТИ!» (16+)

ТВ-3

6.00, 5.45 М/ф «Мультфильмы» (0+)
9.30, 10.00, 17.35, 18.10 Д/с «Слепая» (12+)
10.30, 11.00, 16.00, 16.30, 17.00 Д/с «Гадалка» (12+)
11.30, 12.30 Не ври мне! (12+)
13.30, 14.00, 14.30 Д/с «Охотники за привидениями» (16+)
15.00 Мистические истории (16+)
18.40, 19.30, 20.30 Т/с «СКОРПИОН» (16+)
21.15, 22.15 Т/с «МЕНТАЛИСТ» (12+)
23.00 Х/ф «ОБИТЕЛЬ ПРОКЛЯТЫХ» (16+)
1.15, 2.15, 3.00, 4.00, 4.45 Т/с «БАШНЯ. НОВЫЕ ЛЮДИ» (16+)

ЗВЕЗДА

6.00 Сегодня утром
8.00, 9.15, 10.05, 12.10, 13.15, 14.05 Т/с «ВЧЕРА ЗАКОНЧИЛАСЬ ВОЙНА» (16+)
9.00, 13.00, 18.00, 23.00 Новости дня
10.00, 14.00 Военные новости
16.15 Д/с «Отечественное стрелковое оружие»
18.40 Д/ф «Личные враги Гитлера» (12+)
19.35 Последний день (12+)
20.20 Специальный репортаж (12+)
20.45 Д/с «Секретная папка» (12+)
21.35 Процесс (12+)
23.15 Звезда на Звезде (6+)
0.00 Х/ф «НАЙТИ И ОБЕЗВРЕДИТЬ» (12+)
1.45 Х/ф «МОЛОДАЯ ГВАРДИЯ» (12+)
5.10 Д/с «Выдающиеся авиаконструкторы» (12+)

ПЯТЫЙ КАНАЛ

5.00, 9.00, 13.00, 22.00 Известия
5.10, 6.05, 8.00, 9.25, 10.15, 11.05, 12.00, 12.50, 13.25, 14.10, 15.00, 15.55, 2.25, 3.15, 4.05 Т/с «ГАИШНИКИ» (16+)
7.00, 7.45 Информационный выпуск (12+)
7.10, 7.55 Прогноз погоды (6+)
7.15 Сделано в области (12+)
7.25 Ленинградское время (12+)
16.45, 17.25 Т/с «ДЕТЕКТИВЫ» (16+)
18.05, 18.50, 19.35, 20.20, 21.10, 22.30, 23.20 Т/с «СЛЕД» (16+)
0.00 Известия. Итоговый выпуск
0.30 Х/ф «ЗА ВИТРИНОЙ УНИВЕРМАГА» (12+)

РЕН ТВ

10.00, 4.00 Территория заблуждений с Игорем Прокопенко (16+)
12.00, 16.05, 19.00 Информационная программа 112 (16+)
12.30, 16.30, 19.30, 23.00 Новости (16+)
13.00, 23.25 Загадки человечества с Олегом Шишкиным (16+)
14.00 Х/ф «БЕЗ ЛИЦА» (16+)
17.00, 3.10 Тайны Чапман (16+)
18.00, 2.10 Самые шокирующие гипотезы (16+)
20.00 Х/ф «ОТ КОЛЫБЕЛИ ДО МОГИЛЫ» (16+)
22.00 Смотреть всем! (16+)
0.30 Х/ф «ИДЕНТИФИКАЦИЯ» (16+)

МАТЧ ТВ

6.30 Профилактика на канале с 6.30 до 10.00
10.00, 13.00, 15.55, 18.20 Новости
10.05, 13.10, 18.25, 0.00 Все на Матч!
11.00 Теннис. ВТБ Кубок Кремля-2017. Прямая трансляция из Москвы
13.55 Футбол. ЦСКА (Россия) - Базель (Швейцария). Юношеская лига УЕФА. Прямая трансляция
16.00 Футбол. Спартак (Россия) - Севилья (Испания). Лига чемпионов (0+)
18.00 Специальный репортаж (12+)
18.55 Футбол. Карабах (Азербайджан) - Атлетико (Испания). Лига чемпионов. Прямая трансляция
20.55 Футбол. ЦСКА (Россия) - Базель (Швейцария). Лига чемпионов. Прямая трансляция
0.30 Футбол. Челси (Англия) - Рома (Италия). Лига чемпионов (0+)
2.30 Футбол. Манчестер Сити (Англия) - Наполи (Италия). Лига чемпионов (0+)
4.30 Футбол. Реал (Мадрид, Испания) - Тоттенхэм (Англия). Лига чемпионов (0+)

САНКТ-ПЕТЕРБУРГ

6.00, 7.00, 9.00, 10.00, 11.00, 13.00, 15.00, 17.00, 19.00 Новости
6.05, 18.00 Д/ф «Живая история» (12+)
7.05, 17.25 Бизнес-Петербург
7.10 Д/с «Миллион вопросов о природе» (6+)
7.35, 22.35, 3.25 Вектор успеха (12+)
7.45, 22.45 Культурная эволюция (16+)
8.00, 9.05 Хорошее Утро
10.05 Полезная консультация
11.15 Т/с «МЕСТЬ» (16+)
13.25 Телезнайки (6+)
13.35, 15.20 Х/ф «МЕЛОДИИ БЕЛОЙ НОЧИ» (12+)
15.15, 17.20, 22.30, 3.20 Новости спорта
15.50 М/ф «Бременские музыканты» (6+)
16.10 Т/с «ГРАЧИ» (12+)
17.30 Д/с «Легенды Крыма» (16+)
19.15, 3.45 Т/с «СЫЩИК ПУТИЛИН» (16+)
21.45 Малые родины большого Петербурга (6+)
22.00, 2.50 Новости. Итоги дня
23.00, 3.35 Степень защиты с Еленой Болдышевой (16+)
23.10 Х/ф «КОД АПОКАЛИПСИСА» (16+)
1.20 Х/ф «БЕЛЫЙ КОРОЛЬ, КРАСНАЯ КОРОЛЕВА» (16+)

ОТР ОБЩЕСТВЕННОЕ ТЕЛЕВИДЕНИЕ РОССИИ

5.05, 10.05, 21.05 Прав!Да? (12+)
6.00, 12.05, 15.20, 22.00 Большая страна. Общество (12+)
6.45, 12.45, 14.45, 23.30 Активная среда (12+)
7.00 Д/ф «Чудеса природы» (12+)
7.30, 14.05, 1.00 Календарь (12+)
8.15 За дело! (12+)
9.10, 16.10, 22.40 Т/с «ГРАФ КРЕСТОВСКИЙ» (12+)
10.00, 11.00, 12.00, 13.00, 14.00, 15.00 Новости
11.05, 23.40 Д/ф «Искусство ограбления» (12+)
13.15 Моя история (12+)
13.45 Д/с «Гербы России» (12+)
17.00, 1.45 ОТРажение (12+)
0.35 Истинная роль (12+)

ПЕРВЫЙ КАНАЛ

5.00 Телеканал Доброе утро
9.00, 3.00 Новости
9.15, 4.25 Контрольная закупка
9.50 Жить здорово! (12+)
10.55 Модный приговор
12.00, 15.00 Новости с субтитрами
12.15, 17.00, 1.20 Время покажет (16+)
15.15 Давай поженимся! (16+)
16.00 Мужское / Женское (16+)
18.00 Вечерние новости с субтитрами
18.45 На самом деле (16+)
19.50 Пусть говорят (16+)
21.00 Время
21.35 Т/с ПРЕМЬЕРА. «ГОСТИНИЦА «РОССИЯ» (16+)
23.35 Вечерний Ургант (16+)
0.10 Ночные новости
0.25 На ночь глядя (16+)
2.25, 3.05 Х/ф «ШИК!» (16+)

РОССИЯ 1

5.07, 5.35, 6.07, 6.35, 7.07, 7.35, 8.07, 8.35, 11.40, 14.40, 17.40 Вести. Местное время. Санкт-Петербург
9.00, 11.00, 14.00, 17.00, 20.00, 20.45 Вести
9.15 Утро России
9.55 О самом главном (12+)
12.00 Судьба человека с Борисом Корчевниковым (12+)
13.00, 19.00 60 минут (12+)
14.55 Т/с «ТАЙНЫ СЛЕДСТВИЯ» (12+)
18.00 Андрей Малахов. Прямой эфир (16+)
21.00 Т/с «БУМЕРАНГ» (12+)
23.15 Поединок (12+)
1.15 Т/с «БЕГУЩАЯ ОТ ЛЮБВИ» (12+)
3.10 Т/с «ФАМИЛЬНЫЕ ЦЕННОСТИ» (12+)

ТВ ЦЕНТР

6.00 Настроение
8.10 Доктор И... (16+)
8.40 Х/ф «МЕНЯ ЭТО НЕ КАСАЕТСЯ» (12+)
10.35 Д/ф «Татьяна Окуневская. Качели судьбы» (12+)
11.30, 14.30, 19.40, 22.00 События
11.50 Т/с «ЧИСТО АНГЛИЙСКОЕ УБИЙСТВО» (12+)
13.40 Мой герой (12+)
14.50 Город новостей
15.05, 3.20 Т/с «ПУАРО АГАТЫ КРИСТИ» (12+)
16.55 Естественный отбор (12+)
17.45 Х/ф «ТЕНЬ СТРЕКОЗЫ» (12+)
20.00 Петровка, 38 (16+)
20.20 Право голоса (16+)
22.35 10 самых... (16+)
23.10 Д/ф «Илья Глазунов. Роковая коллекция» (12+)
0.00 События. 25-й час
0.35 Прощание. Владислав Галкин (16+)
1.25 Д/ф «Хрущев и КГБ» (12+)
2.15 Смех с доставкой на дом (12+)
5.05 Д/ф «Без обмана. Солёное и острое» (16+)

НТВ

5.00, 6.05 Т/с «ЛЕСНИК» (16+)
6.00, 10.00, 13.00, 16.00, 19.00 Сегодня
7.00 Деловое утро НТВ (12+)
9.00, 10.20 Т/с «ВОЗВРАЩЕНИЕ МУХТАРА» (16+)
11.10 Т/с «АДВОКАТ» (16+)
12.00 Суд присяжных (16+)
13.25 Обзор. Чрезвычайное происшествие
14.00, 16.30, 0.55 Место встречи
16.15, 19.20 Сегодня в Санкт-Петербурге
17.00 Т/с «УЛИЦЫ РАЗБИТЫХ ФОНАРЕЙ» (16+)
19.40 Т/с «НЕВСКИЙ» (16+)
21.40 Х/ф «НЕВСКИЙ. ПРОВЕРКА НА ПРОЧНОСТЬ» (16+)
23.50 Итоги дня
0.20 Т/с «АГЕНТСТВО СКРЫТЫХ КАМЕР» (16+)
2.55 НашПотребНадзор (16+)
4.00 Т/с «ПРОЩАЙ, «МАКАРОВ»!» (16+)

РОССИЯ К

6.30, 7.00, 7.30, 8.00, 10.00, 19.30, 23.45 Новости культуры
6.35, 8.05, 21.10 Правила жизни
7.05 Легенды мирового кино
7.35 Путешествия натуралиста
8.35, 22.20 Т/с «АББАТСТВО ДАУНТОН»
9.25 Д/ф «Спишский град. Крепость на перекрестке культур»
9.40, 19.45 Главная роль
10.15, 18.30 Наблюдатель
11.10, 0.40 XX век
12.10 Игра в бисер с Игорем Волгиным
12.55 Абсолютный слух
13.35, 20.05 Д/ф «История, уходящая в глубь времен»
14.30, 23.15 Д/с «Рассекреченная история»
15.00 Новости культуры С-Пб
15.10, 1.35 К юбилею Дмитрия Хворостовского
15.50, 2.30 Жизнь замечательных идей
16.20 Петербургские встречи
16.45 Линия жизни
17.45 Больше, чем любовь
20.55 Спокойной ночи, малыши!
21.40 Энигма
0.00 Черные дыры. Белые пятна
2.15 Д/ф «Первый железный мост в мире. Ущелье Айрон- Бридж»

ДОМАШНИЙ

6.30, 5.30 Жить вкусно с Джейми Оливером (16+)
7.30, 18.00, 23.55 6 кадров (16+)
7.40 По делам несовершеннолетних (16+)
9.40 Давай разведёмся! (16+)
11.40 Тест на отцовство (16+)
13.40 Д/с «Понять. Простить» (16+)
14.45, 21.00 Т/с «ИСЧЕЗНУВШАЯ» (16+)
16.45, 18.05, 19.00 Т/с «ЖЕНСКИЙ ДОКТОР-2» (16+)
17.45 Дневник счастливой мамы (16+)
22.55 Т/с «ПРОВОДНИЦА» (16+)
0.30 Т/с «ДВЕ СУДЬБЫ» (16+)

ТНТ

7.00, 7.30, 6.00, 6.30 Т/с «ДЕФФЧОНКИ» (16+)
8.00, 8.30 ТНТ. Best (16+)
9.00 Дом-2. Lite (16+)
10.30 Дом-2. Остров любви (16+)
12.00, 12.30, 13.00, 13.30, 14.00 Т/с «САШАТАНЯ» (16+)
14.30, 15.00, 15.30, 16.00, 16.30, 17.00, 17.30, 18.00, 18.30 Т/с «ИНТЕРНЫ» (16+)
19.00, 19.30, 1.00 Т/с «УЛИЦА» (16+)
20.00, 20.30 Т/с «ФИЗРУК» (16+)
21.00 Студия Союз. Дайджест (16+)
22.00 Импровизация (16+)
23.00 Дом-2. Город любви (16+)
0.00 Дом-2. После заката (16+)
1.30 Х/ф «ФЛИРТ СО ЗВЕРЕМ» (12+)
3.15 THT-Club (16+)
3.20 Х/ф «МЫШИНАЯ ОХОТА» (12+)
5.20 Т/с «САША+МАША» (16+)

СТС

6.00 М/с «Смешарики» (0+)
6.15 М/с «Новаторы» (6+)
6.35 М/с «Фиксики» (0+)
7.00, 7.40 М/с «Шоу мистера Пибоди и Шермана» (0+)
7.25 М/с «Три кота» (0+)
8.05 М/с «Драконы. Гонки по краю» (6+)
9.00, 23.30 Шоу Уральских пельменей (12+)
9.55 Х/ф «ЛЮДИ ИКС: НАЧАЛО. РОСОМАХА» (16+)
12.00 Т/с «ДВА ОТЦА И ДВА СЫНА» (16+)

13.00 Т/с «ВОСЬМИДЕСЯТЫЕ» (16+)
15.00 Т/с «КУХНЯ» (12+)
20.00 Т/с ПРЕМЬЕРА! «ИВАНОВЫ-ИВАНОВЫ» (16+)
21.00 Х/ф ПРЕМЬЕРА! «ЛЮДИ ИКС: ДНИ МИНУВШЕГО БУДУЩЕГО» (12+)
0.30 Т/с «ЭТО ЛЮБОВЬ» (16+)
1.30 Х/ф «КРОВАВАЯ ЛЕДИ БАТОРИ» (16+)
3.35 М/ф «Принц Египта» (6+)
5.25 М/с «Алиса знает, что делать!» (6+)

ТВ-3

6.00 М/ф «Мультфильмы» (0+)
9.30, 10.00, 17.35, 18.10 Д/с «Слепая» (12+)
10.30, 11.00, 16.00, 16.30, 17.00 Д/с «Гадалка» (12+)
11.30, 12.30 Не ври мне! (12+)
13.30, 14.00, 14.30 Д/с «Охотники за привидениями» (16+)
15.00 Мистические истории (16+)
18.40, 19.30, 20.30 Т/с «СКОРПИОН» (16+)
21.15, 22.15 Т/с «МЕНТАЛИСТ» (12+)
23.00 Х/ф «ТРАНС» (16+)
1.00, 2.00, 3.00, 4.00, 5.00 Д/с «Городские легенды» (12+)

ЗВЕЗДА

6.00 Сегодня утром
8.00, 9.15, 10.05 Т/с «ВЧЕРА ЗАКОНЧИЛАСЬ ВОЙНА» (16+)
9.00, 13.00, 18.00, 23.00 Новости дня
10.00, 14.00 Военные новости
12.10, 13.15, 14.05 Т/с «СМЕРШ. ЛЕГЕНДА ДЛЯ ПРЕДАТЕЛЯ» (16+)
16.20 Д/с «Отечественное стрелковое оружие»
18.40 Д/ф «Личные враги Гитлера» (12+)
19.35 Легенды космоса (6+)
20.20 Д/с «Теория заговора» (12+)
20.45 Код доступа (12+)
21.35 Процесс (12+)
23.15 Звезда на Звезде (6+)
0.00 Х/ф «ПЕРЕД РАССВЕТОМ» (16+)
1.40 Х/ф «В НЕБЕ «НОЧНЫЕ ВЕДЬМЫ» (6+)
3.20 Х/ф «ПОЛЕТ С КОСМОНАВТОМ» (6+)
5.00 Д/с «Выдающиеся авиаконструкторы» (12+)

ПЯТЫЙ КАНАЛ

5.00, 9.00, 13.00, 22.00 Известия
5.10, 6.05, 8.00 Т/с «ГАИШНИКИ» (16+)
7.00, 7.45 Информационный выпуск (12+)
7.10, 7.55 Прогноз погоды (6+)
7.15 Регион (12+)
7.30 Область спорта (12+)
9.25, 10.15, 11.05, 12.00, 12.55, 13.25, 14.10, 15.05, 15.55, 2.05, 3.05, 4.00 Т/с «ГАИШНИКИ-2» (16+)
16.45, 17.25 Т/с «ДЕТЕКТИВЫ» (16+)
18.05, 18.55, 19.35, 20.20, 21.10, 22.30, 23.20 Т/с «СЛЕД» (16+)
0.00 Известия. Итоговый выпуск
0.30 Х/ф «АЛЬФОНС» (16+)

РЕН ТВ

5.00, 4.20 Территория заблуждений с Игорем Прокопенко (16+)
6.00, 9.00 Документальный проект (16+)
7.00 С бодрым утром! (16+)
8.30, 12.30, 16.30, 19.30, 23.00 Новости (16+)
12.00, 16.00, 19.00 Информационная программа 112 (16+)
13.00, 23.25 Загадки человечества с Олегом Шишкиным (16+)
14.00 Х/ф «ОТ КОЛЫБЕЛИ ДО МОГИЛЫ» (16+)
17.00, 3.20 Тайны Чапман (16+)
18.00, 2.20 Самые шокирующие гипотезы (16+)
20.00 Х/ф «ПРОТИВОСТОЯНИЕ» (16+)
21.30 Смотреть всем! (16+)
0.30 Х/ф «ДВОЙНОЙ КОПЕЦ» (16+)

МАТЧ ТВ

6.30 Обзор Лиги чемпионов (12+)
7.00, 9.00, 11.25, 14.00, 16.40, 19.05, 21.55 Новости
7.05, 11.30, 14.05, 0.00 Все на Матч!
9.05, 18.45 Специальный репортаж (12+)
9.25 Футбол. Бавария (Германия) - Селтик (Шотландия). Лига чемпионов (0+)
12.00 Теннис. ВТБ Кубок Кремля-2017. Прямая трансляция из Москвы
14.40 Футбол. Бенфика (Португалия) - Манчестер Юнайтед (Англия). Лига чемпионов (0+)
16.45 Футбол. ЦСКА (Россия) - Базель (Швейцария). Лига чемпионов (0+)
19.10 Все на футбол!
19.55 Футбол. Лига Европы. Зенит (Россия) - Русенборг (Норвегия). Прямая трансляция
22.00 Футбол. Шериф (Молдова) - Локомотив (Россия). Лига Европы. Прямая трансляция
0.30 Баскетбол. Реал (Испания) - ЦСКА (Россия). Евролига. Мужчины (0+)
2.30 Футбол. Милан (Италия) - АЕК (Греция). Лига Европы (0+)
4.30 Обзор Лиги Европы (12+)
5.00 Д/ф «Гонка для своих» (16+)

САНКТ-ПЕТЕРБУРГ

6.00, 7.00, 9.00, 10.00, 11.00, 13.00, 15.00, 17.00, 19.00 Новости
6.05, 18.00 Д/ф «Живая история» (12+)
7.05, 17.25 Бизнес-Петербург
7.10 Д/с «Миллион вопросов о природе» (6+)
7.35, 22.35, 4.10 Вектор успеха (12+)
7.45, 22.45 Культурная эволюция (16+)
8.00, 9.05 Хорошее Утро
10.05 Полезная консультация
11.15 Т/с «МЕСТЬ» (16+)
13.25, 15.20 Х/ф «СЫН РЭМБО» (12+)
15.15, 17.20, 22.30, 4.00 Новости спорта
15.35 М/ф «Золотая антилопа» (6+)
16.05 Т/с «ГРАЧИ» (12+)
17.30 Д/с «Легенды Крыма» (16+)
19.15, 4.20 Т/с «СЫЩИК ПУТИЛИН» (16+)
21.00 Партбюро
22.00, 3.35 Новости. Итоги дня
23.00 Х/ф «КОНЕЦ АТАМАНА» (16+)
1.50 Х/ф «ТРАНССИБИРСКИЙ ЭКСПРЕСС» (16+)

ОТР ОБЩЕСТВЕННОЕ ТЕЛЕВИДЕНИЕ РОССИИ

5.05, 10.05, 21.05 Прав!Да? (12+)
6.00, 12.05, 15.20, 22.00 Большая страна. Люди (12+)
6.45, 12.45, 14.45, 23.30 Активная среда (12+)
7.00 Д/ф «Чудеса природы» (12+)
7.30, 14.05, 1.00 Календарь (12+)
8.15, 13.15 Гамбургский счёт (12+)
8.40 Моя история (12+)
9.10, 16.10, 22.40 Т/с «ГРАФ КРЕСТОВСКИЙ» (12+)
10.00, 11.00, 12.00, 13.00, 14.00, 15.00 Новости
11.05, 23.40 Д/ф «Искусство ограбления» (12+)
13.45 Д/с «Гербы России» (12+)
17.00, 1.45 ОТРажение (12+)
0.35 Д/ф «Печали и радости мастера Иванова» (12+)

ПЕРВЫЙ КАНАЛ

5.00 Телеканал Доброе утро
9.00 Новости
9.15 Контрольная закупка
9.50 Жить здорово! (12+)
10.55 Модный приговор
12.00, 15.00 Новости с субтитрами
12.15, 17.00 Время покажет (16+)
15.15 Давай поженимся! (16+)
16.00 Мужское / Женское (16+)
18.00 Вечерние новости с субтитрами
18.45 Человек и закон с Алексеем Пимановым (16+)
19.55 Поле чудес (16+)
21.00 Время
21.30 Голос. Новый сезон (12+)
23.25 Вечерний Ургант (16+)
0.20 Д/ф Премьера. «Вселенная Бьорк». «Городские пижоны» (16+)
1.25 Х/ф «ИГРА» (16+)
3.50 Х/ф «ПРЕЛЮДИЯ К ПОЦЕЛУЮ» (16+)

РОССИЯ 1

5.00, 9.15 Утро России
5.07, 5.35, 6.07, 6.35, 7.07, 7.35, 8.07, 8.35, 11.40, 14.40, 17.40 Вести. Местное время. Санкт-Петербург
9.00, 11.00, 14.00, 17.00, 20.00, 20.45 Вести
9.55 О самом главном (12+)
12.00 Судьба человека с Борисом Корчевниковым (12+)
13.00, 19.00 60 минут (12+)
14.55 Т/с «ТАЙНЫ СЛЕДСТВИЯ» (12+)
18.00 Андрей Малахов. Прямой эфир (16+)
21.00 Юморина (12+)
23.15 Х/ф «МАМОЧКА МОЯ» (12+)
3.10 Т/с «ФАМИЛЬНЫЕ ЦЕННОСТИ» (12+)

ТВ ЦЕНТР

6.00 Настроение
8.00 Тайны нашего кино (12+)
8.35, 11.50 Х/ф «ГДЕ-ТО НА КРАЮ СВЕТА» (12+)
11.30, 14.30, 22.00 События
12.35 Т/с «ЧИСТО МОСКОВСКИЕ УБИЙСТВА» (12+)
14.50 Город новостей
15.05 Петровка, 38 (16+)
15.25 Т/с «КАМЕНСКАЯ» (16+)
17.35 Х/ф «КАК ВЕРНУТЬ МУЖА ЗА ТРИДЦАТЬ ДНЕЙ» (12+)
19.30 В центре событий с Анной Прохоровой
20.40 Красный проект (16+)
22.30 Приют комедиантов (12+)
0.25 Д/ф «Людмила Зайцева. Чем хуже - тем лучше» (12+)
1.20 Х/ф «ВОРЧУН» (12+)
3.25 Т/с «ПУАРО АГАТЫ КРИСТИ» (12+)

НТВ

5.00, 6.05 Т/с «ЛЕСНИК» (16+)
6.00, 10.00, 13.00, 16.00, 19.00 Сегодня
7.00 Деловое утро НТВ (12+)
9.00, 10.20 Т/с «ВОЗВРАЩЕНИЕ МУХТАРА» (16+)
11.10 Т/с «АДВОКАТ» (16+)
12.00 Суд присяжных (16+)
13.25 Обзор. Чрезвычайное происшествие
14.00, 2.15 Место встречи
16.15, 19.20 Сегодня в Санкт-Петербурге
16.30 ЧП. Расследование (16+)
17.00 Т/с «УЛИЦЫ РАЗБИТЫХ ФОНАРЕЙ» (16+)
19.40 Х/ф «НЕВСКИЙ. ПРОВЕРКА НА ПРОЧНОСТЬ» (16+)
23.55 Д/ф «Русская Америка. Прощание с континентом» (12+)
1.20 Мы и наука. Наука и мы (12+)
4.10 Т/с «ПРОЩАЙ, «МАКАРОВ»!» (16+)

РОССИЯ К

6.30, 7.00, 7.30, 8.00, 10.00, 19.30, 23.20 Новости культуры
6.35 Д/с «Пряничный домик»
7.05 Легенды мирового кино
7.35 Путешествия натуралиста
8.05 Россия, любовь моя!
8.35 Т/с «АББАТСТВО ДАУНТОН»
9.30 Цвет времени
9.40 Главная роль
10.20 Х/ф «СЛАВНЫЙ МАЛЫЙ»
11.45 Д/ф «Бухта Ха-Лонг. Удивительный мир островов»
12.00 История искусства
12.55 Энигма
13.35 Д/ф «История, уходящая в глубь времен»
14.30 Д/с «Рассекреченная история»
15.00 Новости культуры С-Пб
15.10, 1.15 К юбилею Дмитрия Хворостовского
16.00 Д/ф «Лимес. На границе с варварами»
16.15 Письма из провинции
16.45 Царская ложа
17.30 Гении и злодеи
18.00 Х/ф «РОДНАЯ КРОВЬ»
19.45 Смехоностальгия
20.15 Линия жизни
21.05 Х/ф «УБИТЬ ПЕРЕСМЕШНИКА»
23.35 2 Верник 2
0.20 Пьеса для мужчины
2.05 Искатели
2.50 М/ф «Ветер вдоль берега»

ДОМАШНИЙ

6.30, 6.00 Жить вкусно с Джейми Оливером (16+)
7.30, 0.00, 5.50 6 кадров (16+)
8.00 По делам несовершеннолетних (16+)
10.00 Т/с «ЕСЛИ У ВАС НЕТУ ТЁТИ...» (16+)
17.45, 23.45 Дневник счастливой мамы (16+)
18.00, 22.40 Т/с «ПРОВОДНИЦА» (16+)
19.00 Х/ф «БЕЛАЯ ВОРОНА» (16+)
0.30 Т/с «ДВЕ СУДЬБЫ» (16+)
4.15 Х/ф «КАДКИНА ВСЯКИЙ ЗНАЕТ» (16+)

ТНТ

7.00, 7.30, 6.00, 6.30 Т/с «ДЕФФЧОНКИ» (16+)
8.00, 8.30 ТНТ. Best (16+)
9.00 Дом-2. Lite (16+)
11.00 Дом-2. Остров любви (16+)
12.00, 12.30, 13.00, 13.30, 14.00 Т/с «САШАТАНЯ» (16+)
14.30, 15.00, 16.00 Комеди Клаб. Дайджест (16+)
17.00, 18.00, 19.00, 19.30, 21.00 Комеди Клаб (16+)
20.00, 20.30 Love is (16+)
22.00 Открытый микрофон (16+)
23.00 Дом-2. Город любви (16+)
0.00 Дом-2. После заката (16+)
1.00 Такое кино! (16+)
1.30 Х/ф «СТАРИКАМ ТУТ НЕ МЕСТО» (16+)
3.55, 4.55 Перезагрузка (16+)

СТС

6.00 М/с «Смешарики» (0+)
6.15 М/с «Новаторы» (6+)
6.35 М/с «Фиксики» (0+)
7.00, 7.40 М/с «Шоу мистера Пибоди и Шермана» (0+)
7.25 М/с «Три кота» (0+)
8.05 М/с «Драконы. Гонки по краю» (6+)
9.00, 19.30 Шоу Уральских пельменей (12+)
9.30 Х/ф «ЛЮДИ ИКС: ДНИ МИНУВШЕГО БУДУЩЕГО» (12+)

12.00 Т/с «ДВА ОТЦА И ДВА СЫНА» (16+)
13.00 Т/с «ВОСЬМИДЕСЯТЫЕ» (16+)
15.00 Т/с «КУХНЯ» (12+)
17.00 Т/с «ИВАНОВЫ-ИВАНОВЫ» (16+)
21.00 Х/ф «ВЕДЬМИНА ГОРА» (12+)
22.55 Х/ф «ВРЕМЯ» (16+)
1.00 Х/ф «ОДНОЙ ЛЕВОЙ» (12+)
2.35 Х/ф «МАМА ДАРАГАЯ!» (16+)
4.15 Т/с «ОСТОРОЖНО, ДЕТИ!» (16+)
5.45 Музыка на СТС (16+)

ТВ-3

6.00 М/ф «Мультфильмы» (0+)
9.30, 10.00, 17.35 Д/с «Слепая» (12+)
10.30, 11.00, 16.00, 16.30, 17.00 Д/с «Гадалка» (12+)
11.30, 12.30 Не ври мне! (12+)
13.30, 14.00, 14.30 Д/с «Охотники за привидениями» (16+)
15.00 Мистические истории (16+)
18.00 Дневник экстрасенса с Фатимой Хадуевой (16+)
19.00 Человек-невидимка (12+)
20.00 Х/ф «ХОББИТ: НЕЖДАННОЕ ПУТЕШЕСТВИЕ» (12+)
23.15 Х/ф «ПОСЛЕДНИЙ САМУРАЙ» (16+)
2.15 Х/ф «ВОЗМЕЩЕНИЕ УЩЕРБА» (16+)
4.15 Х/ф «ТРАНС» (16+)

ЗВЕЗДА

6.00 Специальный репортаж (12+)
6.50 Х/ф «ОДИН ШАНС ИЗ ТЫСЯЧИ» (12+)
8.45, 9.15, 10.05 Х/ф «НАЙТИ И ОБЕЗВРЕДИТЬ» (12+)
9.00, 13.00, 18.00, 23.00 Новости дня
10.00, 14.00 Военные новости
10.50, 13.15, 14.05 Т/с «ОБРАТНЫЙ ОТСЧЕТ» (16+)
15.00, 18.40 Т/с «ДУМА О КОВПАКЕ» (12+)
23.15 Х/ф «ОТ БУГА ДО ВИСЛЫ» (12+)
2.00 Х/ф «РОДНАЯ КРОВЬ» (12+)
3.50 Х/ф «ПЕРЕД РАССВЕТОМ» (16+)
5.25 Д/с «Москва фронту» (12+)

ПЯТЫЙ КАНАЛ

5.00, 9.00, 13.00 Известия
5.10, 6.05, 8.00, 9.25, 10.15, 11.05, 12.00, 12.55, 13.25, 14.10, 15.05, 15.55 Т/с «ГАИШНИКИ-2» (16+)
7.00, 7.45 Информационный выпуск (12+)
7.10, 7.55 Прогноз погоды (6+)
7.15 Регион (12+)
16.45, 17.30, 18.20, 19.05, 19.55, 20.40, 21.25, 22.10, 23.00, 23.45 Т/с «СЛЕД» (16+)
0.35, 1.15, 1.55, 2.35, 3.10, 3.50, 4.25, 5.05 Т/с «ДЕТЕКТИВЫ» (16+)

РЕН ТВ

5.00, 2.50 Территория заблуждений с Игорем Прокопенко (16+)
6.00, 9.00 Документальный проект (16+)
7.00 С бодрым утром! (16+)
8.30, 12.30, 16.30, 19.30 Новости (16+)
12.00, 16.00, 19.00 Информационная программа 112 (16+)
13.00 Загадки человечества с Олегом Шишкиным (16+)
14.00 Засекреченные списки (16+)
17.00 Тайны Чапман (16+)
18.00 Самые шокирующие гипотезы (16+)
20.00, 21.00 Документальный спецпроект (16+)
23.00 Х/ф «СМЕРТИ ВОПРЕКИ» (16+)
0.50 Х/ф «СКОРОСТЬ ПАДЕНИЯ» (16+)

МАТЧ ТВ

6.30 Спортивные прорывы (12+)
7.00, 10.25, 12.30, 17.20, 19.30, 22.05 Новости
7.05, 14.35, 17.30, 22.15 Все на Матч!
8.25 Футбол. Црвена Звезда (Сербия) - Арсенал (Англия). Лига Европы (0+)
10.30, 12.35 Футбол. Лига Европы (0+)
15.00 Теннис. ВТБ Кубок Кремля-2017. Женщины. 1/2 финала. Прямая трансляция из Москвы
17.00 Десятка! (16+)
18.15 Д/ф «Играл «Хаарлем» и наш «Спартак» (Москва)» (16+)
18.45 Все на футбол! (12+)
19.40 Баскетбол. Химки (Россия) - Жальгирис (Литва). Евролига. Мужчины. Прямая трансляция
23.15 Портрет Александра Шлеменко (16+)
23.45 Смешанные единоборства. Лучшие поединки Александра Шлеменко (16+)
0.40 Т/с «КОРОЛЕВСТВО» (16+)
3.40 Правила боя (16+)
4.00 Смешанные единоборства. Bellator. А. Шлеменко - Г. Мусаси. Л. МакГири - Б. МакДэниэл. Прямая трансляция из США
6.00 Дублёр (16+)

САНКТ-ПЕТЕРБУРГ

6.00, 7.00, 9.00, 10.00, 11.00, 13.00, 15.00, 17.00, 19.00 Новости
6.05 Д/ф «Живая история» (12+)
7.05, 17.25 Бизнес-Петербург
7.10 Д/с «Миллион вопросов о природе» (6+)
7.35 Вектор успеха (12+)
7.45, 23.00 Культурная эволюция (16+)
8.00, 9.05 Хорошее Утро
10.05 Полезная консультация
11.15 Т/с «МЕСТЬ» (16+)
13.25 Промышленный клуб (12+)
13.50, 15.20 Х/ф «РЕВИЗОР» (12+)
15.15, 17.20 Новости спорта
16.45 Морские вести (0+)
17.30 Х/ф «ЗВОНЯТ, ОТКРОЙТЕ ДВЕРЬ!» (12+)
19.15, 4.25 Т/с «СЫЩИК ПУТИЛИН» (16+)
21.10 Х/ф «ДОБРО ПОЖАЛОВАТЬ, ИЛИ ПОСТОРОННИМ ВХОД ВОСПРЕЩЕН!» (0+)
22.45 Малые родины большого Петербурга (6+)
23.15, 3.55 Окно в кино (16+)
0.00 НеФормат (16+)
0.45 Т/с «И НИКОГО НЕ СТАЛО» (16+)

ОТР ОБЩЕСТВЕННОЕ ТЕЛЕВИДЕНИЕ РОССИИ

5.05, 10.05, 21.05 За дело! (12+)
6.00, 12.05, 15.20, 22.00 Большая страна. Открытие (12+)
6.45, 12.45, 14.45 Активная среда (12+)
7.00 Д/ф «Чудеса природы» (12+)
7.30, 14.05 Календарь (12+)
8.15 Д/ф «Печали и радости мастера Иванова» (12+)
8.40, 13.15 Вспомнить всё (12+)
9.10, 11.05, 16.10, 22.40 Т/с «ГРАФ КРЕСТОВСКИЙ» (12+)
10.00, 11.00, 12.00, 13.00, 14.00, 15.00 Новости
13.45 Д/с «Гербы России» (12+)
17.00, 1.45 ОТРажение (12+)
0.15 Х/ф «СТАРЫЕ ДОЛГИ» (12+)

СУББОТА, 21 октября

ПЕРВЫЙ КАНАЛ

6.00 Новости
6.10 Х/ф «ЛЕРМОНТОВ» (12+)
8.00 Играй, гармонь любимая!
8.50 М/с «Смешарики. Спорт»
9.00 Умницы и умники (12+)
9.45 Слово пастыря
10.00, 12.00, 15.00 Новости с субтитрами
10.15 Д/ф Премьера. «Пелагея. «Счастье любит тишину» (12+)
11.20 Смак (12+)
12.20 Идеальный ремонт
13.30, 15.20 Т/с ПРЕМЬЕРА. «БАБИЙ БУНТ, ИЛИ ВОЙНА В НОВОСЕЛКОВО» (16+)
18.00 Вечерние новости с субтитрами
18.15 Кто хочет стать миллионером? с Дмитрием Дибровым
19.50, 21.20 Сегодня вечером (16+)
21.00 Время
23.00 Премьера. Короли фанеры (16+)
23.50 Х/ф «БЁРДМЭН» (16+)
2.00 Х/ф «ОБРАТНАЯ ТЯГА» (16+)
4.30 Модный приговор
5.30 Контрольная закупка

РОССИЯ 1

4.40 Т/с «СРОЧНО В НОМЕР!» (12+)
6.35 Мульт-утро
7.10 Живые истории
8.00, 11.00, 11.20 Вести
8.20 Закон есть закон. Армейский киллер
8.50 Гражданское общество
9.20 Сто к одному
10.10 Пятеро на одного
11.40 Юмор! Юмор! Юмор!!! (16+)
14.00 Х/ф «МЕЛОДИЯ НА ДВА ГОЛОСА» (12+)
18.00 Х/ф «БЛЮЗ ДЛЯ СЕНТЯБРЯ» (12+)
20.00 Вести в субботу
21.00 Х/ф «ОШИБКА МОЛОДОСТИ» (12+)
0.30 Церемония закрытия XIX Всемирного фестиваля молодежи и студентов. Прямая трансляция из Сочи
2.45 Т/с «МАРШ ТУРЕЦКОГО» (12+)

ТВ ЦЕНТР

5.40 Марш-бросок (12+)
6.10 АБВГДейка
6.35 Х/ф «НЕПРИДУМАННАЯ ИСТОРИЯ» (12+)
8.25 Православная энциклопедия (6+)
8.55 Д/ф «Короли эпизода» (12+)
9.45 Х/ф «АКВАЛАНГИ НА ДНЕ»
11.30, 14.30, 23.40 События
11.45 Х/ф «БАЛАМУТ» (12+)
13.30, 14.45 Х/ф «БАРЫШНЯ И ХУЛИГАН» (12+)
17.20 Х/ф «ЖДИТЕ НЕОЖИДАННОГО» (12+)
21.00 Постскриптум с Алексеем Пушковым
22.10 Право знать! (16+)
23.55 Право голоса (16+)
3.05 Герои будущего. Спецрепортаж (16+)
3.40 Д/ф «Удар властью. Дональд Трамп» (16+)
4.25 Д/ф «Месть тёмных сил» (16+)
5.15 10 самых... (16+)

НТВ

5.00 ЧП. Расследование (16+)
5.35 Звезды сошлись (16+)
7.25 Смотр (0+)
8.00, 10.00, 16.00 Сегодня
8.20 Новый дом (0+)
8.50 Пора в отпуск (16+)
9.30 Готовим с Алексеем Зиминым (0+)
10.20 Главная дорога (16+)
11.00 Еда живая и мёртвая (12+)
12.00 Квартирный вопрос (0+)
13.05 НашПотребНадзор (16+)
14.10 Поедем, поедим! (0+)
15.05 Своя игра (0+)
16.20 Однажды... (16+)
17.00 Секрет на миллион (16+)
19.00 Центральное телевидение с Вадимом Такменевым
20.00 Ты супер! Танцы (6+)
22.45 Международная пилорама с Тиграном Кеосаяном (16+)
23.45 Квартирник НТВ у Маргулиса (16+)
1.15 Х/ф «КИН-ДЗА-ДЗА» (0+)
3.55 Т/с «ПРОЩАЙ, «МАКАРОВ»!» (16+)

РОССИЯ К

6.30 Библейский сюжет
7.05 Х/ф «МОЯ ЛЮБОВЬ»
8.25 М/ф «Мультфильмы»
8.45 Эрмитаж
9.15 Обыкновенный концерт с Эдуардом Эфировым
9.45 Х/ф «РОДНАЯ КРОВЬ»
11.15 Власть факта
11.55 Д/ф «Пульс Атлантического леса»
12.55 Большая опера-2017. Кастинг
14.40 Х/ф «Я БУДУ ТВОЕЙ»
16.10 История искусства
17.05, 1.25 Искатели
17.50 Игра в бисер с Игорем Волгиным
18.35 Д/ф «Бетховен. Секретные материалы»
19.25 Х/ф «ЛЕГКАЯ ЖИЗНЬ»
21.00 Агора
22.00 Х/ф «БЕЗ МУЖЧИН»
23.20 Диалоги друзей. Джаз в Ла-Вилетт с участием Джери Аллен, Крэйга Тейборна и Маккоя Тайнера
0.30 Д/ф «Реальный мир Аватара - Хунань»
2.15 М/ф «Мультфильмы для взрослых»
2.40 Д/ф «Дельфы. Могущество оракула»

ДОМАШНИЙ

6.30, 6.00 Жить вкусно с Джейми Оливером (16+)
7.30, 23.00, 0.00 6 кадров (16+)
8.25 Х/ф «КОЛЬЕ ДЛЯ СНЕЖНОЙ БАБЫ» (16+)
10.15 Х/ф «У РЕКИ ДВА БЕРЕГА» (16+)
14.10 Х/ф «У РЕКИ ДВА БЕРЕГА. ПРОДОЛЖЕНИЕ» (16+)
18.00 Д/ф «Мама, я русского люблю» (16+)
19.00 Х/ф «ЛУЧШИЙ ДРУГ СЕМЬИ» (16+)
23.45 Дневник счастливой мамы (16+)
0.30 Х/ф «ЗАЧЕМ ТЕБЕ АЛИБИ?» (16+)
4.15 Х/ф «ОСТОРОЖНО, БАБУШКА!» (16+)

ТНТ

7.00, 7.30, 6.00, 6.30 Т/с «ДЕФФЧОНКИ» (16+)
8.00, 3.50 ТНТ Music (16+)
8.30 ТНТ. Best (16+)
9.00 Агенты 003 (16+)
9.30 Дом-2. Lite (16+)
10.30 Дом-2. Остров любви (16+)
11.30 Школа ремонта (12+)
12.30, 20.00 Битва экстрасенсов (16+)
14.00, 14.30, 15.00, 15.30, 16.00, 16.30 Т/с «ФИЗРУК» (16+)
17.00 Х/ф «ФОРСАЖ» (16+)
19.00, 19.30 Экстрасенсы ведут расследование (16+)
21.30 Танцы (16+)
23.30 Дом-2. Город любви (16+)
0.30 Дом-2. После заката (16+)
1.30 Х/ф «НЕЗАБЫВАЕМОЕ» (16+)
4.20 Перезагрузка (16+)
5.15 Т/с «САША+МАША» (16+)

СТС

6.00 М/с «Смешарики» (0+)
6.15 М/с «Шоу мистера Пибоди и Шермана» (0+)
6.40 М/с «Алиса знает, что делать!» (6+)
7.10 М/с «Фиксики» (0+)
7.20 М/с «Драконы. Гонки по краю» (6+)
7.50 М/с «Три кота» (0+)
8.05 М/ф «Приключения Кота в сапогах» (6+)
9.00 Уральские пельмени (16+)
9.30 Премьера! ПроСТО кухня (12+)
10.30 Премьера! Успеть за 24 часа (16+)
11.25, 17.05 М/ф «Безумные миньоны» (6+)
11.40 М/ф «Монстры против овощей» (6+)
12.05, 16.30 М/ф «Мегамозг. Кнопка судьбы» (6+)
12.15 М/ф «Мегамозг» (0+)
14.05 Х/ф «ВЕДЬМИНА ГОРА» (12+)
16.00 М/ф «Драконы. Гонки бесстрашных. Начало» (6+)
16.40 М/ф Монстры против овощей" (6+)
17.20 М/ф «Гадкий я» (6+)
19.05 М/ф «Гадкий я-2» (6+)

21.00 Х/ф «NEED FOR SPEED. ЖАЖДА СКОРОСТИ» (12+)
23.35 Х/ф ПРЕМЬЕРА! «СКОРОСТЬ: АВТОБУС 657» (18+)
1.15 Х/ф «ПОМЕНЯТЬСЯ МЕСТАМИ» (16+)
3.25 Х/ф «ОДНОЙ ЛЕВОЙ» (12+)
5.00 Т/с «ОСТОРОЖНО, ДЕТИ!» (16+)
5.30 Музыка на СТС (16+)

ТВ-3

6.00, 10.30 М/ф «Мультфильмы» (0+)
9.30 Школа доктора Комаровского (12+)
10.00 О здоровье: Понарошку и всерьез (12+)
11.00, 1.45 Х/ф «КОЛЬЦО ДРАКОНА» (12+)
12.45 Х/ф «ПОСЛЕДНИЙ САМУРАЙ» (16+)
15.45 Х/ф «ХОББИТ: НЕЖДАННОЕ ПУТЕШЕСТВИЕ» (12+)
19.00 Х/ф «ОДИННАДЦАТЬ ДРУЗЕЙ ОУШЕНА» (12+)
21.15 Х/ф «ТРИНАДЦАТЬ ДРУЗЕЙ ОУШЕНА» (16+)
23.30 Х/ф «ВОЙНА СУПРУГОВ РОУЗ» (16+)
3.30 М/ф «Волшебный меч: Спасение Камелота» (0+)
5.00 Д/с «Тайные знаки» (12+)

ЗВЕЗДА

6.00 Х/ф «ДАЙ ЛАПУ, ДРУГ!»
7.20 Х/ф «ИНСПЕКТОР ГАИ» (12+)
9.00, 13.00, 18.00, 23.00 Новости дня
9.15 Легенды музыки (6+)
9.40 Последний день (12+)
10.30 Не факт! (6+)
11.00 Д/с «Загадки века с Сергеем Медведевым» (12+)
11.50 Улика из прошлого (16+)
12.35 Д/с «Теория заговора» (12+)
13.15 Д/с «Секретная папка» (12+)
14.00, 4.30 Д/с «Москва фронту» (12+)
14.25, 18.25 Т/с «КОЛЬЕ ШАРЛОТТЫ»
18.10 Задело!
19.10 Х/ф «СВАДЬБА С ПРИДАНЫМ» (6+)
21.25 Х/ф «НЕБЕСНЫЙ ТИХОХОД»
23.20 Десять фотографий (6+)
0.05 Х/ф «ЕСЛИ ВРАГ НЕ СДАЕТСЯ...» (12+)
1.45 Х/ф «МЕРТВЫЙ СЕЗОН» (12+)

ПЯТЫЙ КАНАЛ

5.45, 8.00 М/ф «Мультфильмы» (0+)
7.00 Информационный выпуск. Новости культуры (12+)
7.10, 7.55 Прогноз погоды (6+)
7.15 Дом культуры (12+)
7.40 Атмосфера (12+)
9.00 Известия
9.15, 10.05, 10.55, 11.40, 12.25, 13.20, 14.05, 15.00, 15.45, 16.40, 17.25, 18.20, 19.05, 20.00, 20.50, 21.40, 22.25, 23.15 Т/с «СЛЕД» (16+)
0.00 Известия. Главное
0.55, 1.50, 2.40, 3.35, 4.25, 5.15, 6.10 Т/с «ГАИШНИКИ-2» (16+)

РЕН ТВ

5.00, 17.00, 2.50 Территория заблуждений с Игорем Прокопенко (16+)
8.15 М/ф «Урфин Джюс и его деревянные солдаты» (0+)
9.55 Минтранс (16+)
10.40 Самая полезная программа (16+)
11.40 Ремонт по-честному (16+)
12.30, 16.35 Военная тайна с Игорем Прокопенко (16+)
16.30 Новости (16+)
19.00 Засекреченные списки (16+)
21.00 Х/ф «ВОРОШИЛОВСКИЙ СТРЕЛОК» (16+)
23.00 Т/с «ГРОЗОВЫЕ ВОРОТА» (16+)

МАТЧ ТВ

6.30 Спортивные прорывы (12+)
7.00, 15.05, 18.00, 21.25, 23.40 Все на Матч! (12+)
7.30 Футбол. Эвертон (Англия) - Лион (Франция). Лига Европы (0+)
9.30 Диалоги о рыбалке (12+)
10.00, 12.55, 15.00, 17.50 Новости
10.10 Все на футбол! (12+)
10.55 Смешанные единоборства. Bellator. А. Шлеменко - Г. Мусаси. Л. МакГири - Б. МакДэниэл. Трансляция из США (16+)
12.25 Автоинспекция (12+)
13.00 Теннис. ВТБ Кубок Кремля-2017. Женщины. Финал. Прямая трансляция из Москвы
15.55 Баскетбол. Локомотив-Кубань (Краснодар) - УНИКС (Казань). Единая лига ВТБ. Прямая трансляция
18.55 Росгосстрах. Чемпионат России по футболу. Спартак (Москва) - Амкар (Пермь). Прямая трансляция
20.55 НЕфутбольная страна (12+)
21.40 Футбол. Наполи - Интер. Чемпионат Италии. Прямая трансляция
23.50 Формула-1. Гран-при США. Квалификация. Прямая трансляция
1.00 Смешанные единоборства. UFC. Д. Серроне - Д. Тилл. Трансляция из Польши (16+)
3.05 Профессиональный бокс. Д. Лебедев - М. Гассиев. Бой за титул чемпиона мира по версиям WBA и IBF в первом тяжелом весе. Трансляция из Москвы (16+)
4.10 Правила боя (16+)
4.30 Профессиональный бокс. Всемирная Суперсерия. 1/4 финала. М. Гассиев - К. Влодарчик. Прямая трансляция из США

САНКТ-ПЕТЕРБУРГ

6.00 Слово (16+)
6.15 Х/ф «РАССЛЕДУЕТ БРИГАДА БЫЧКОВА» (16+)
9.00 Д/с «Легенды Крыма» (16+)
11.10 Time out (6+)
11.25 Культурная эволюция (16+)
11.40 Малые родины большого Петербурга (6+)
11.55 Окно в кино (16+)
12.25 Матрица науки (6+)
12.40 Х/ф «ТРАНССИБИРСКИЙ ЭКСПРЕСС» (16+)
14.35 Д/ф «А я иду, шагаю...» (6+)
15.10 Х/ф «БЕЗ СВИДЕТЕЛЕЙ» (16+)
17.00, 18.10 Х/ф «РОДНЯ» (16+)
18.00, 20.00 Новости
19.10, 20.10 Х/ф «СВОЙ СРЕДИ ЧУЖИХ, ЧУЖОЙ СРЕДИ СВОИХ» (16+)
21.30 Театральная гостиная с Рудольфом Фурмановым (16+)
0.00 Т/с «НЕУДАЧНИКОВ. NET» (16+)
2.35 Х/ф «ЛЮБОВЬ И ДРУЖБА» (16+)
4.10 Х/ф «ПРИНЦЕССА МАЛАБАРА» (16+)

ОТР ОБЩЕСТВЕННОЕ ТЕЛЕВИДЕНИЕ РОССИИ

5.00, 13.05, 21.15 Концерт Лайма (12+)
7.05 Среда обитания (12+)
7.15, 16.55 Культурный обмен с Сергеем Николаевичем (12+)
8.00 Служу Отчизне (12+)
8.30 Знак равенства (12+)
8.40 Занимательная наука. Светлая голова (12+)
8.55 Х/ф «ЧЁРНАЯ КУРИЦА, ИЛИ ПОДЗЕМНЫЕ ЖИТЕЛИ» (12+)
10.05 Д/ф «Чудеса природы» (12+)
10.30, 4.10 Дом Э (12+)
11.00 Большая наука (12+)
11.50 Новости Совета Федерации (12+)
12.05 За дело! (12+)
13.00, 15.10, 19.00 Новости
15.15 Х/ф «С ДНЕМ РОЖДЕНИЯ! ИЛИ ИНКОГНИТО» (12+)
16.10 Т/с «ГРАФ КРЕСТОВСКИЙ» (12+)
17.40 Х/ф «МУЖЧИНА В ДОМЕ» (12+)
19.20 Моя история (12+)
19.50 Х/ф «СТАРЫЕ ДОЛГИ» (12+)
23.20 Киноправда?! (12+)
23.30 Х/ф «БУМАЖНЫЕ ГЛАЗА ПРИШВИНА» (12+)
1.55 Х/ф «ДИНОЗАВРЫ XX ВЕКА» (12+)
4.40 Д/ф «Тайны Британского музея» (12+)

ПЕРВЫЙ КАНАЛ

6.00 Новости
6.10 Х/ф «МАМА ВЫШЛА ЗАМУЖ» (12+)
7.50 М/с «Смешарики. Пинкод»
8.00 Часовой (12+)
8.35 Здоровье (16+)
9.40 Непутевые заметки с Дмитрием Крыловым (12+)
10.00, 12.00 Новости с субтитрами
10.10 Честное слово с Юрием Николаевым
11.00 Премьера. Моя мама готовит лучше!
12.15 Главный котик страны
13.00 Д/ф «Теория заговора» (16+)
14.00 Д/ф «Муслим Магомаев. Нет солнца без тебя...» (12+)
15.00 Премьера. Концерт, посвещенный 75-летию Муслима Магомаева с участием Иосифа Кобзона, Льва Лещенко, Тамары Гвердцители и других
17.00 Премьера. Я могу!
19.00, 22.30 Музыкальный фестиваль Голосящий КиВиН в Светлогорске (16+)
21.00 Воскресное Время
23.50 Х/ф ПРЕМЬЕРА. «МОЙ ПАРЕНЬ ИЗ ЗООПАРКА» (12+)
1.50 Х/ф «УМЕРЕТЬ МОЛОДЫМ» (16+)
3.55 Модный приговор

РОССИЯ 1

4.55 Т/с «СРОЧНО В НОМЕР!» (12+)
6.45 Сам себе режиссёр
7.35, 3.45 Смехопанорама Евгения Петросяна
8.05 Утренняя почта
8.45 Вести. Санкт-Петербург. События недели
9.25 Сто к одному
10.10 Когда все дома с Тимуром Кизяковым
11.00, 14.00 Вести
11.20 Смеяться разрешается
14.20 Х/ф «НЕ ГОВОРИТЕ МНЕ О НЁМ» (12+)
16.30 Стена (12+)
18.00 Удивительные люди-2017 (12+)
20.00 Вести недели
22.00 Воскресный вечер с Владимиром Соловьёвым (12+)
0.30 Д/ф «Революция. Западня для России» (12+)
1.35 Т/с «СЛЕДСТВИЕ ВЕДУТ ЗНАТОКИ»

ТВ ЦЕНТР

5.50 Х/ф «ШТРАФНОЙ УДАР» (12+)
7.40 Фактор жизни (12+)
8.10 Д/ф «Людмила Зайцева. Чем хуже - тем лучше» (12+)
9.00 Х/ф «КАК ВЕРНУТЬ МУЖА ЗА ТРИДЦАТЬ ДНЕЙ» (12+)
10.55 Барышня и кулинар (12+)
11.30 События
11.45 Т/с «ЧИСТО МОСКОВСКИЕ УБИЙСТВА» (12+)
13.35 Смех с доставкой на дом (12+)
14.30 Московская неделя
15.00, 15.55 Д/с «Дикие деньги» (16+)
16.45 Прощание. Игорь Сорин и Олег Яковлев (16+)
17.35 Х/ф «НЕ В ДЕНЬГАХ СЧАСТЬЕ» (12+)
21.15 Х/ф «ТЕНЬ СТРЕКОЗЫ» (12+)
1.00 Петровка, 38 (16+)
1.10 Х/ф «ЛУЧШЕЕ ВО МНЕ» (12+)
3.25 Т/с «ИНСПЕКТОР ЛЬЮИС» (12+)
5.15 Д/ф «Илья Глазунов. Роковая коллекция» (12+)

НТВ

4.55 Х/ф «ПЯТЬ ВЕЧЕРОВ» (12+)
7.00 Центральное телевидение (16+)
8.00, 10.00, 16.00 Сегодня
8.20 Их нравы (0+)
8.40 Устами младенца (0+)
9.25 Едим дома (0+)
10.20 Первая передача (16+)
11.05 Чудо техники (12+)
12.00 Дачный ответ (0+)
13.05 Малая Земля (16+)
14.00 Лотерея У нас выигрывают! (0+)
15.05 Своя игра (0+)
16.20 Следствие вели... (16+)
18.00 Новые русские сенсации (16+)
19.00 Итоги недели с Ирадой Зейналовой
20.10 Ты не поверишь! (16+)
21.10 Звезды сошлись (16+)
23.00 Т/с «БЕССТЫДНИКИ» (18+)
0.55 Х/ф «АФРОІДИТЫ» (16+)
2.50 Судебный детектив (16+)
4.00 Т/с «ПРОЩАЙ, «МАКАРОВ»!» (16+)

РОССИЯ К

6.30 Д/с «Святыни христианского мира»
7.05 Х/ф «ВРАТАРЬ»
8.20 М/ф «КОАПП»
9.00 Д/ф «Передвижники. Василий Перов»
9.30 Обыкновенный концерт с Эдуардом Эфировым
10.00 Х/ф «ЛЕГКАЯ ЖИЗНЬ»
11.30 Что делать?
12.15 Диалоги о животных
12.55 Д/ф «Катя и Володя»
14.10 Д/ф «Реальный мир Аватара - Хунань»
15.05 Послушайте! Юрий Левитанский. Жизнь моя кинематограф
16.10 По следам тайны
16.55 Д/с «Пешком...»
17.25 Гений
17.55 Х/ф «КАКАЯ ЧУДНАЯ ИГРА»
19.30 Новости культуры с Владиславом Флярковским
20.10 Романтика романса
21.05 Белая студия
21.45 Х/ф «РОМАНОВЫ. ВЕНЦЕНОСНАЯ СЕМЬЯ»
0.00 Ближний круг Сергея Голомазова
0.55 Х/ф «МОЯ ЛЮБОВЬ»
2.15 М/ф «Мультфильмы для взрослых»
2.40 Д/ф «Зал Столетия во Вроцлаве. Здание будущего»

ДОМАШНИЙ

6.30, 6.00 Жить вкусно с Джейми Оливером (16+)
7.30, 18.00, 0.00 6 кадров (16+)
8.30 Х/ф «В ДВУХ КИЛОМЕТРАХ ОТ НОВОГО ГОДА» (16+)
10.20 Х/ф «БЕЛАЯ ВОРОНА» (16+)
14.00 Х/ф «ПАПА НАПРОКАТ» (16+)
19.00 Х/ф «БАБУШКА НА СНОСЯХ» (16+)
23.00 Д/ф «Мама, я русского люблю» (16+)
0.30 Х/ф «ЛУЧШИЙ ДРУГ СЕМЬИ» (16+)
4.25 Х/ф «ВЫЛЕТ ЗАДЕРЖИВАЕТСЯ» (16+)

ТНТ

7.00, 7.30, 6.00, 6.30 Т/с «ДЕФФЧОНКИ» (16+)
8.00, 8.30 ТНТ. Best (16+)
9.00 Дом-2. Lite (16+)
10.00 Дом-2. Остров любви (16+)
11.00, 3.55, 4.50 Перезагрузка (16+)
12.00, 12.30, 13.00, 13.30 Т/с «УЛИЦА» (16+)
14.00, 21.00 Однажды в России (16+)
15.00 Х/ф «ФОРСАЖ» (16+)
17.00 Х/ф «ДВОЙНОЙ ФОРСАЖ» (12+)
19.00, 19.30 Комеди Клаб (16+)
20.00 Где логика? (16+)
22.00 Stand up (16+)
23.00 Дом-2. Город любви (16+)
0.00 Дом-2. После заката (16+)
1.00 Х/ф «ТРЕНИРОВОЧНЫЙ ДЕНЬ» (16+)
3.25 ТНТ Music (16+)

СТС

6.00 М/с «Смешарики» (0+)
6.10 М/с «Алиса знает, что делать!» (6+)
6.40 М/с «Фиксики» (0+)
6.55, 8.05 М/ф «Приключения Кота в сапогах» (6+)
7.50 М/с «Три кота» (0+)
9.00 М/ф «Шевели ластами!» (0+)
10.20 М/ф «Гадкий я» (6+)
12.05 М/ф «Гадкий я-2» (6+)
13.55 Х/ф «ВРЕМЯ» (16+)
16.00 Шоу Уральских пельменей (16+)
16.35 Х/ф «NEED FOR SPEED. ЖАЖДА СКОРОСТИ» (12+)
19.05 Х/ф ПРЕМЬЕРА! «НЕУПРАВЛЯЕМЫЙ» (16+)

21.00 Х/ф ПРЕМЬЕРА! «МАРСИАНИН» (16+)
23.45 Х/ф ПРЕМЬЕРА! «КОЛОМБИАНА» (16+)
1.45 Х/ф «НЕУПРАВЛЯЕМЫЙ» (16+)
3.35 Х/ф «ПОМЕНЯТЬСЯ МЕСТАМИ» (16+)
5.45 Музыка на СТС (16+)

ТВ-3

6.00 М/ф «Мультфильмы» (0+)
8.00 Школа доктора Комаровского (12+)
8.30 О здоровье: Понарошку и всерьез (12+)
9.00 М/ф «Волшебный меч: Спасение Камелота» (0+)
10.30, 11.15, 12.15, 13.00, 13.45 Т/с «ГРИММ» (16+)
14.30 Х/ф «ОДИННАДЦАТЬ ДРУЗЕЙ ОУШЕНА» (12+)
16.45 Х/ф «ТРИНАДЦАТЬ ДРУЗЕЙ ОУШЕНА» (16+)
19.00 Х/ф «ВОЗМЕЩЕНИЕ УЩЕРБА» (16+)
21.00 Х/ф «МОРСКОЙ ПЕХОТИНЕЦ» (16+)
22.45 Х/ф «МОРСКОЙ ПЕХОТИНЕЦ-2» (16+)
0.45 Х/ф «ВОИНЫ ДРАКОНА» (12+)
3.00 Х/ф «ВОЙНА СУПРУГОВ РОУЗ» (16+)
5.15 Д/с «Тайные знаки» (12+)

ЗВЕЗДА

4.55 Т/с «ОХОТА НА ВЕРВОЛЬФА» (16+)
9.00 Новости недели с Юрием Подкопаевым
9.25 Служу России
9.55 Военная приемка (6+)
10.45 Политический детектив (12+)
11.10 Код доступа (12+)
12.05 Специальный репортаж (12+)
12.25 Д/с «Теория заговора» (12+)
13.00 Новости дня
13.30 Х/ф «РЫСЬ» (16+)
15.40 Х/ф «ЛЬВИНАЯ ДОЛЯ» (12+)
18.00 Новости. Главное
18.40 Д/с «Легенды советского сыска» (16+)
20.20 Д/с «Незримый бой» (16+)
22.00 Прогнозы (12+)
22.45 Фетисов (12+)
23.35 Т/с «ОБРАТНЫЙ ОТСЧЕТ» (16+)
3.25 Х/ф «СВАДЬБА С ПРИДАНЫМ» (6+)
5.30 Д/с «Москва фронту» (12+)

ПЯТЫЙ КАНАЛ

7.00 Эхо недели (12+)
7.30, 7.55 Прогноз погоды (6+)
7.35 Вестник православия (12+)
8.00 М/ф «Маша и Медведь» (0+)
8.35 День ангела (0+)
9.00 Известия. Главное
10.00 Истории из будущего с Михаилом Ковальчуком (0+)
10.50 Х/ф «НА ДЕРИБАСОВСКОЙ ХОРОШАЯ ПОГОДА, ИЛИ НА БРАЙТОНБИЧ ОПЯТЬ ИДУТ ДОЖДИ» (16+)
12.35, 13.30, 14.15, 15.05, 15.55, 16.45, 17.35, 18.20, 19.10, 20.00, 20.50, 21.35, 22.25, 23.15, 0.00, 0.50 Т/с «МАЙОР И МАГИЯ» (16+)
1.40 Х/ф «АЛЬФОНС» (16+)
3.15, 4.15 Д/с «Агентство специальных расследований» (16+)

РЕН ТВ

5.00 Территория заблуждений с Игорем Прокопенко (16+)
6.20 Т/с «ГРОЗОВЫЕ ВОРОТА» (16+)
10.20 Х/ф «ВОРОШИЛОВСКИЙ СТРЕЛОК» (16+)
12.20 Т/с «ОТЦЫ» (16+)
23.00 Добров в эфире (16+)
0.00 Соль (16+)
1.30 Военная тайна с Игорем Прокопенко (16+)

МАТЧ ТВ

6.30 Профессиональный бокс. Всемирная Суперсерия. 1/4 финала. М. Гассиев - К. Влодарчик. Прямая трансляция из США
7.00, 13.30, 0.05 Все на Матч! (12+)
7.35 Футбол. Манчестер Сити - Бернли. Чемпионат Англии (0+)
9.35, 13.20, 18.45, 21.50 Новости
9.45 Смешанные единоборства. UFC. Д. Серроне - Д. Тилл. Трансляция из Польши (16+)
11.45 НЕфутбольная страна (12+)
12.15 Профессиональный бокс. Всемирная Суперсерия. 1/4 финала. М. Гассиев - К. Влодарчик. Трансляция из США (16+)
14.00 Теннис. ВТБ Кубок Кремля-2017. Пары. Финал. Прямая трансляция из Москвы
16.00 Росгосстрах. Чемпионат России по футболу. ЦСКА - Зенит (Санкт-Петербург). Прямая трансляция
18.55 Футбол. Удинезе - Ювентус. Чемпионат Италии. Прямая трансляция
20.55 После футбола с Георгием Черданцевым
21.55 Формула-1. Гран-при США. Прямая трансляция
0.35 Теннис. ВТБ Кубок Кремля-2017. Финал. Трансляция из Москвы (0+)
3.00 Д/ф «Встретиться, чтобы побеждать» (16+)
4.00 Д/ф «Перечёркнутый рекорд» (16+)
5.40 Д/ф «Свупс. Королева баскетбола» (16+)

САНКТ-ПЕТЕРБУРГ

6.00 Х/ф «МОЛНИЯ» ИЗ ТИТФИЛДА» (16+)
7.25 Слово (16+)
7.40 Д/с «Твои весёлые друзья зверята» (6+)
9.15 Телезнайки (6+)
9.30 Папа, мама, я - спортивная семья (0+)
10.35 Во всеоружии (0+)
10.45 Т/с «ГРАЧИ» (12+)
13.20 Театральная гостиная с Рудольфом Фурмановым (16+)
15.25 Т/с «МАША В ЗАКОНЕ!» (16+)
19.15 Т/с «И НИКОГО НЕ СТАЛО» (16+)
22.40 Х/ф «РОДНЯ» (16+)
0.35 Х/ф «СВОЙ СРЕДИ ЧУЖИХ, ЧУЖОЙ СРЕДИ СВОИХ» (16+)
2.30 Х/ф «БЕЗ СВИДЕТЕЛЕЙ» (16+)
4.10 Д/ф «А я иду, шагаю...» (6+)
4.40 НеФормат (16+)
5.25 Д/с «Самые опасные путешествия» (12+)

ОТР ОБЩЕСТВЕННОЕ ТЕЛЕВИДЕНИЕ РОССИИ

5.10, 1.40 Х/ф «МУЖЧИНА В ДОМЕ» (12+)
6.35, 14.30 Гамбургский счёт (12+)
7.05 Большая наука (12+)
8.00 От прав к возможностям (12+)
8.35 Среда обитания (12+)
8.45 Фигура речи (12+)
9.10 Х/ф «СТАРЫЕ ДОЛГИ» (12+)
10.40, 0.20 Моя история (12+)
11.10 Д/ф «Тайны Британского музея» (12+)
11.40, 18.30 Вспомнить всё (12+)
12.10 Культурный обмен с Сергеем Николаевичем (12+)
13.00, 15.00 Новости
13.05 Х/ф «ЧЁРНАЯ КУРИЦА, ИЛИ ПОДЗЕМНЫЕ ЖИТЕЛИ» (12+)
14.15 Большая страна. Люди (12+)
15.05 Киноправда?! (12+)
15.15 Х/ф «БУМАЖНЫЕ ГЛАЗА ПРИШВИНА» (12+)
17.40 Д/ф «Переверни пластинку» (12+)
19.00, 22.40 ОТРажение недели
19.40 Х/ф «ДИНОЗАВРЫ XX ВЕКА» (12+)
21.45 Х/ф «С ДНЕМ РОЖДЕНИЯ! ИЛИ ИНКОГНИТО» (12+)
23.20 Д/ф «Новый век Вернадского» (12+)
0.45 Д/с «Гербы России» (12+)
1.00 Календарь (12+)
3.00 Концерт Лайма (12+)

Что делать, если вам навязывают «потребительские услуги»

Управление Роспотребнадзора по городу Санкт-Петербургу информирует, что в последнее время жители всё чаще стали жаловаться на действия компаний, навязывающих услуги по поверке индивидуальных приборов учета воды.

Как сообщает Роспотребнадзор, «коммерсанты» звонят по городским телефонам, представляются сотрудниками городских учреждений (центров государственных услуг, несуществующих городских центров водопотребления) или управляющих организаций и в агрессивной форме сообщают, что срок поверки индивидуальных приборов учета воды истек, прибор учета в срочном порядке следует либо поверить, либо заменить.

При этом, собственникам жилых помещений нередко грозят штрафами за несвоевременно проведенную процедуру. Требование немедленно поверить прибор учета воды жители города получают и в письменном виде: объявления и уведомления зачастую развешиваются около дверей квартир, опускаются в почтовые ящики.

Управление Роспотребнадзора разъясняет, что, в соответствии с действующим законодательством, оснащение жилого или нежилого помещения приборами учета, а также ввод установленных приборов учета в эксплуатацию, их надлежащая техническая эксплуатация, сохранность и своевременная замена должны быть обеспечены собственником жилого или нежилого помещения. Наниматель жилого помещения вправе потребовать от наймодателя компенсацию затрат на установку или поверку приборов учета.

К использованию допускаются приборы учета утвержденного типа, прошедшие поверку в соответствии с требованиями законодательства Российской Федерации об обеспечении единства измерений. Информация о соответствии прибора учета утвержденному типу, сведения о межповерочном интервале, требования к условиям эксплуатации указаны в сопроводительных документах к прибору.

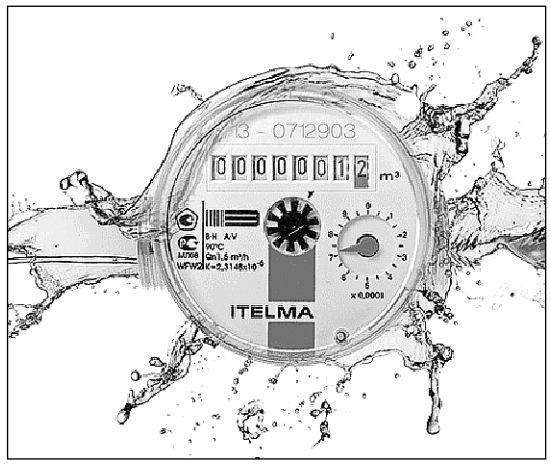

К сопроводительным документам относятся: технический паспорт изделия, руководство пользователя или иной документ, разработанный заводом-изготовителем прибора учета.

Управление обращает внимание потребителей, что, в соответствии с изменениями, внесенными в нормативные акты жилищного законодательства постановлением правительства РФ от 16.04.2014 №344 с 01.01.2017, предусмотрено применение повышающего коэффициента 1,6 в отношении нормативов потребления коммунальных услуг по горячему водоснабжению и отоплению в случае отсутствия в жилом помещении приборов учета при наличии технической возможности для их монтажа.

Если срок эксплуатации приборов учета, установленных в жилом помещении потребителя, истек, то порядок расчета стоимости услуги будет таким же, как при отсутствии приборов учета, а именно: потребителю придется оплатить за услугу «водоснабжение» на 60% больше ее стоимости.

Управление разъясняет, что поверка индивидуальных приборов учета воды необходима и обязательна, однако проводить ее следует в сроки, указанные в документах, выданных заводом-изготовителем индивидуальных приборов учета. Поверку индивидуальных приборов учета может осуществлять любая организация, имеющая аккредитацию в области обеспечения единства измерений в соответствии с законодательством Российской Федерации об аккредитации. Потребители самостоятельно могут выбрать компанию для проведения поверки индивидуальных приборов учета, понуждение потребителя к заключению договора с определенной фирмой недопустимо.

Прежде чем соглашаться на проведение поверки:

— уточните реальную дату ее проведения, изучив технический паспорт на установленный у вас прибор учета;

— выберите компанию самостоятельно, основываясь на стоимости ее услуг, времени работы на рынке и отзывах потребителей;

— проверьте наличие и статус аккредитации компании на сайте Федеральной службы по аккредитации;

— обратитесь к руководству вашей управляющей компании для получения информации о межповерочных интервалах приборов учета.

Помните, что потребитель свободен при заключении договора, а понуждение к заключению договора не допускается.

В случае незаконных противоправных действий компаний обращайтесь в правоохранительные органы.

О помощи многодетным семьям

Средний размер социальной выплаты на приобретение жилья для многодетных семей может составить 2,9 млн рублей. Фракция «Единая Россия» в Законодательном Собрании Санкт-Петербурга в первом чтении поддержала законопроект губернатора города о внесении изменений в законы Санкт-Петербурга, касающиеся содействия в улучшении жилищных условий многодетных семей.

Законопроект предусматривает введение нового механизма оказания содействия многодетным семьям в улучшении жилищных условий. Теперь многодетная семья может выбрать между получением жилья в рамках очереди в качестве нуждающейся или воспользоваться социальной выплатой на его приобретение. В законопроекте отмечается, что средний размер социальной выплаты по предварительному расчету на семью из 4—5 человек составит 2,9 млн руб., что превышает размеры выплат по другим видам содействия в улучшении жилищных условий.

В настоящее время в Санкт-Петербурге на жилищном учете состоит 3596 таких семей, ежегодно статус многодетной семьи получают порядка 600 семей, а жилыми помещениями обеспечиваются всего около 600—700 многодетных семей в год. Сейчас срок ожидания содействия в улучшении жилищных условий составляет около 5 лет, что связано со снижением объемов жилья, поступающего в государственную собственность Санкт-Петербурга.

Законопроект комментирует председатель Законодательного Собрания Санкт-Петербурга, секретарь Санкт-Петербургского регионального отделения партии «Единая Россия» Вячеслав Макаров:

— Мы поддержали внесение изменений, которые закрепляют за правительством Санкт-Петербурга право определять порядок и условия предоставления социальных выплат на строительство или приобретение жилья «очередникам». Речь идет о тех гражданах, которые приняты на учет в качестве нуждающихся в жилых помещениях, предоставляемых по договорам социального найма, или нуждающихся в содействии в улучшении жилищных условий и которые имеют трех и более детей.

Сегодня в Санкт-Петербурге на жилищном учете состоят более 3,5 тысяч таких семей. Принятие закона позволит решить эту важнейшую социальную проблему.

Предоставление жилых помещений как форма государственной поддержки останется. Каждая многодетная семья вправе выбрать: дождаться предоставления жилья или воспользоваться новым предложением на социальную выплату на приобретение жилья на первичном или вторичном рынке. По подсчетам Жилищного комитета, выплата составит 2 миллиона 900 тысяч рублей. Эти средства могут быть потрачены на жилье, приобретаемое в дополнение к занимаемому жилому помещению.

О запрете продажи «вейпов» несовершеннолетним

Фракция «Единая Россия» в Законодательном Собрании Санкт-Петербурга в первом чтении поддержала законопроект «Об ограничении на территории Санкт-Петербурга розничной продажи несовершеннолетним электронных систем доставки никотина и о внесении изменений в закон Санкт-Петербурга “Об административных правонарушениях в Санкт-Петербурге”».

Проект закона предусматривает запрет на продажу несовершеннолетним гражданам электронных систем доставки никотина и всех компонентов для их использования на территории Санкт-Петербурга. За нарушение установленных правил предлагается ввести административную ответственность в виде штрафа: для граждан — от трех до пяти тысяч рублей; для должностных лиц — от десяти до двадцати тысяч рублей; для юридических лиц — от тридцати до пятидесяти тысяч рублей.

«Речь идет о так называемых электронных сигаретах или “вейпах”, — отмечает председатель Законодательного Собрания Санкт-Петербурга, секретарь Санкт-Петербургского регионального отделения партии «Единая Россия» Вячеслав Макаров. — Эти приборы сейчас стремительно набирают популярность в молодежной среде. И самое главное, на продажу “вейпов” не существует ограничений — в отличие от обыкновенных сигарет. Между тем, реальные последствия использования таких приборов вызывают большие опасения у специалистов. Нельзя забывать, что это — средство доставки в организм никотина, сильнейшего токсина, вызывающего физиологическую и психологическую зависимость. Недаром уже в целом ряде стран мира продажа электронных сигарет несовершеннолетним запрещена.

Уверен, что принятие такого закона необходимо и в Петербурге. Мы должны защитить нашу молодежь, не допустить, чтобы безответственные торговцы прививали ей пагубные для здоровья привычки».

Музыкальная культура Индии в Петербурге

16+

Уникальный международный фестиваль музыкальной культуры Индии «Ситар в Петербурге», посвященный древнейшему музыкальному инструменту — ситару, в очередной раз пройдет в нашем городе 13—31 октября.

На площадках города состоятся концерты, которые представят всё разнообразие индийской классической музыки на фоне ее слияния с музыкальными тенденциями Востока и Запада.

14 октября в 16.00 в Белом зале Шереметевского дворца (наб. реки Фонтанки, 34) состоится концерт-открытие фестиваля «Лунный свет».

Участники: А. Чандра, проект «Бенарес Гхат».

15 октября в 19.00 в Государственной академической капелле Санкт-Петербурга (наб. реки Мойки, 20) состоится гала-концерт «Солнечный дождь».

Участники: Устад Иршад Кхан (ситар), Джаганнат (табла).

18 октября в 19.30 в Музее-институте семьи Рерихов (18-я линия ВО, 1) при участии ансамбля «Сказка» и проектов «Хор ситаров» и «Хор табла» пройдет концерт «Хор ситаров».

21 октября в 16.00 в Музее-институте семьи Рерихов покажут музыкально-драматическое представление по стихам Рабиндраната Тагора «Легенды минувших эпох». Исполнитель — студия индийского танца «Куджана».

22 октября в 15.00 пройдет концерт «Раги Ганги». Участники: фьюжн-группа «Раги Ганги» (рук. С. Христанов), С. Гасанов (ситар), студия индийского танца «Амрита» (рук. В. Жуков).

29 октября в 15.00 в Музее-институте семьи Рерихов состоится концерт «Инь и ян». Проект Mama Nature и школа танцевальной импровизации Tribal Dance Theatre.

31 октября в 19.00 в Музее-институте семьи Рерихов представят музыкально-драматический спектакль (перформанс) «Милосердие» по пьесе-мистерии Н.К. Рериха.

Режиссер — М. Ордина. Исполнители: актеры Молодежного театра, в роли «Старейшины» — С. Барковский.

Фестиваль хороших и не очень книжек

0+

В третий раз в нашем городе в детской библиотеке им. Лермонтова пройдет чудесный праздник для детей и их родителей — «Фестиваль хороших книжек».

Главная тема фестивала, который пройдет в этом году 14 октября, — «Супергероиня не/нашего времени».

Название организаторам подсказали два героя разных времен. Это Лермонтов — его день рождения 14 октября фестиваль отметит съемками поэтического видеоролика (и вы можете попасть в кадр). Второй главный герой — Ариоль, «обыкновенный ослик, как вы и я» — герой суперхитового французского комикса для детей.

Супергерои разного времени окажутся на «Стене супергероев» в зале «Мастерская», которую расписала для гостей фестиваля художник по комиксам Алина Коротовская.

В Белом зале пройдут детские мастер-классы по изображению животных-супергероев — но уже не на бумаге, а на дереве и коже.

В центре внимания будет герой многих русских сказок — неуемный горластый Петух. На выходе у ребят должны получиться красивые дощечки с петухами и цитатами (хоть булгаковское «Слава петуху!», хоть «Кукареку!») и яркие кожаные браслеты неземной красоты.

В 15.00 в пространстве книжного супермаркета филолог и специалист по детскому чтению Светлана Маслинская прочтет небольшую лекцию о пионера-героях в книжках и фильмах с ними (даже аниме).

Также в бибиотеке совершенно бесплатно можно будет увидеть ретро-выставку «История старой квартиры. Посиделки на кухне» и выставку комиксов.

Для детей от трех до шести лет пройдет премьерный спектакль «Подарок для мамы» Baby-театра «Тутти» по книге Квентина Гребана.

Вход на фестиваль свободный. Подробности в группе vk.com/detlermontov.

Детская библиотека им. М.Ю. Лермонтова: 4-я Красноармейская ул.

Не пропустите семейный танковый фестиваль

0+

14 и 15 октября в парке за Ледовым дворцом состоится семейный танковый фестиваль «Боевая сталь».

В программе четыре масштабных сражения: события в революционном Петрограде, танковый бой Великой Отечественный войны, подвиг 9-й роты в Афганистане, операции спецназа России против террористов, а также — тир исторического оружия (всё оружие армии России за 100 лет, а также трофейное оружие четырех эпох и возможность выстрелить холостым патроном), демонстрация уникальной техники и многое другое.

Время проведения фестиваля — с 11 до 20 часов. Вход свободный. Подробная программа — vk.com/tankfestival.

Место проведения: Клочков переулок (парк за Ледовым дворцом).

Всемирный фестиваль молодежи и студентов пройдет в России

Молодежный праздник будет проходить 14—22 октября в Сочи. Это масштабное международное событие ознаменует 60-летие мирового фестивального движения и соберет примерно 20 000 участников — это более 180 делегаций из самых разных стран мира. На фестиваль приедут 200 общественных послов, а помогать в организации будут 5000 волонтеров.

Всех ждут разнообразные научно-образовательные, дискуссионные, культурные и спортивные программы. А также общение со сверстниками со всего мира. Помимо официальной части участников форума ждет много интересного и неожиданного.

Необычной будет даже церемония открытия фестиваля. Как рассказала руководитель дирекции по подготовке ВФМС-2017 Ксения Разуваева, представление будет построено вокруг реальных историй людей, которые меняют жизнь к лучшему.

В их числе: Афроз Шах из Индии, который за 86 недель убрал 5,4 тонн мусора с пляжа Мумбаи; Роман Гек из России, который за два года построил школу в Непале; учредители благотворительно фонда поддержки детей с особенностями развития «Я есть!» Егор Бероев и Ксения Алферова и другие.

Кроме ярких церемоний открытия и закрытия участников ждут международный молодежный кинофорум, фестиваль More Jam, танцевальная мастерская, чемпионат по футболу, мастер-классы по фигурному катанию, соревнования по экстремальным видам спорта.

В Сочи, по словам организаторов, приедут Ника Вуйчич — австралийский меценат, писатель, мотивационный оратор; Марко Ламбертини — генеральный директор секретариата Всемирного фонда защиты дикой природы; Авни Дорон — директор по внешней политике Google; писатель Фредерик Бегбеддер и генеральный секретарь ФИФА Самуру Фатму.

Одним из важных мероприятий ВФМС-2017 в рамках международного сотрудничества станет встреча глав ведомств по работе с молодежью, участниками которой станут представители более 70 стран. Об этом журналистам рассказал руководитель Росмолодежи Александр Бугаев: «Площадка фестиваля — это возможность развивать международное сотрудничество, направления международных обменов. Инструменты молодежного общения крайне важны и зачастую более эффективны, чем официальные механизмы взаимодействия».

Результатом встречи, по мнению руководителя Федерального агентства по делам молодежи, станут алгоритмы совместных действий ряда стран по решению глобальных проблем современности, а также «Виртуальный секретариат министров по молодежной политике» в социальной сети Facebook, призванный создать стабильную систему сотрудничества и дружественных отношений.

И, конечно, одной из отличительных черт XIX Всемирного фестиваля молодежи и студентов выступает «Волонтерский корпус», который объединил 5000 добровольцев из 67 стран и стал самым массовым в мире среди неспортивных мероприятий.

Отметим, что из Санкт-Петербурга в Сочи отправится делегация в составе 620 человек: 500 участников и 120 волонтеров.

Судоку

	8				6			7
4	5					8	6	
6					3			1
7	4	1						
2						7		
		8	5	7		6		
9	1		6			3		5
5						9		
8	2			9		1		

Шахматы

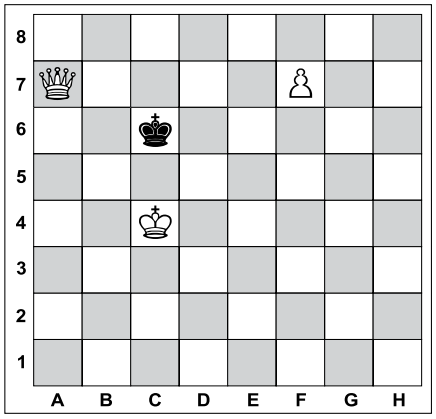

Задача №1. Белые начинают и дают мат в два хода

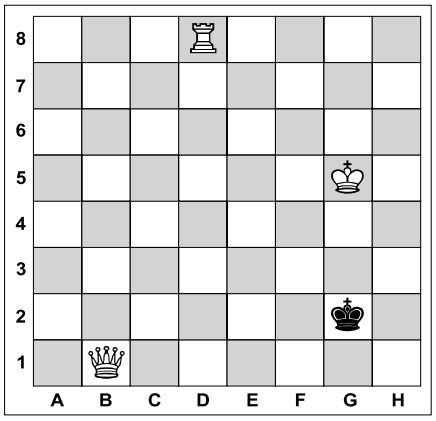

Задача №1. Белые начинают и дают мат в два хода

Раскрыта польза черного чая

Ученые из Калифорнийского университета в Лос-Анджелесе выяснили, что черный чай способствует снижению веса и поддержанию здоровой микрофлоры кишечника.

В ходе исследования были использованы мыши. Грызунов разделяли на четыре группы, у каждой из которых был свой рацион питания. При этом две группы грызунов получали экстракты черного или зеленого чая.

Оказалось, что и черный, и зеленый чай изменили соотношение кишечных бактерий у животных.

Доля микроорганизмов, связанных с ожирением, уменьшилась, в то время как количество бактерий, связанных с нормальной массой тела, увеличилось.

Показано, что химические вещества в чае, называемые полифенолами, изменяют энергетический обмен в печени.

Они провоцируют размножение бактерий, синтезирующих короткоцепочечные жирные кислоты — вещества, влияющие на метаболизм.

ЛЕНТА.РУ

Ответы

На головоломки, опубликованные в №43 от 05.10.2017

Сканворд

ПО ГОРИЗОНТАЛИ: Олень. Ирга. Склон. Мусор. Ксюша. Клоп. Наймит. Яна. Спич. Рвач. Истина. Амик. Цыган. Офеня. Пласт. Штабист. Дао. Оклад. Цезура. Жулик. Вал. Толли. Армани. Унция. Раф.

ПО ВЕРТИКАЛИ: Несун. Скабрезность. Холуй. Ляля. Мячик. Конкин. Джиу. Старт. Цепь. Ревю. Вилы. Делец. Шаман. Глаша. Тьма. Чаща. Стоцкая. Нота. Писк. Баз. Рол. Дели. Увар. Гро. Страна. Пасквилянт. Алиф.

Судоку

9	4	5	7	2	1	6	8	3
3	1	8	4	5	6	9	2	7
2	6	7	9	8	3	5	4	1
1	7	4	8	6	2	3	5	9
5	2	6	1	3	9	4	7	8
8	3	9	5	7	4	1	6	2
4	5	3	2	1	7	8	9	6
7	9	1	6	4	8	2	3	5
6	8	2	3	9	5	7	1	4

Шахматы

Задача №1.

Положение на диаграмме:
Белые: король d6, ферзь f3, ладья c2
Черные: король d4

Решение: 1. Фh3! Крe4 **2.** Лc4x

Задача №2.

Положение на диаграмме:
Белые: король e5, ладья h7, конь d8
Черные: король a8

Решение: 1. Крd6 Крb8 2. Кc6+ Крc8 3. Лc7x 2. ... Крa8 Лa7x

Вестник МО «КУПЧИНО» 6+
Регистрационное свидетельство ПИ 2-4852 от 20.11.2000 выдано Территориальным управлением Министерства РФ по делам печати, телерадиовещания и средств массовых коммуникаций по Санкт-Петербургу и Ленинградской области.

Учредитель: Муниципальный Совет внутригородского муниципального образования Санкт-Петербурга муниципальный округ «Купчино».
Адрес редакции: 192212, Будапештская ул., д. 19, корп. 1
Тел. (812) 774-42-87, факс (812) 703-04-10.
Главный редактор Е.В. Фомина.
Издатель: ООО «ПрофИнвест», 198005, СПб, наб. Обводного канала, д. 135, лит. А, пом. 2Н.

Отпечатано в типографии ООО «Типографский комплекс "Девиз"», 195027, Санкт-Петербург, ул. Якорная, д. 10, корп. 2, лит. А, пом. 44.
Тираж 11 000 экз. Распространяется бесплатно.
Номер подписан в печать 10.10.2017.
Время подписания по графику — 21.00, фактическое время подписания — 21.00.
№45. Дата выхода — 12.10.2017. Заказ №ТД-5800

Гороскоп с 16 по 22 октября

ОВЕН
Мир и спокойствие в личной жизни, да и в финансовых вопросах принесет лишь вторая половина недели. А сначала придется побороться с импульсивными и непродуманными поступками. Самостоятельное поведение без учета других мнений может навредить не только вам, но и тем людям, которых любите. Старайтесь быть со всеми мягче и терпимее.

ТЕЛЕЦ
В начале недели постарайтесь не вступать даже в небольшие споры с любимым человеком, но если уж дело дошло до этого, то не будьте упрямыми. В это время также не стоит вести деловые переговоры — зачем вам и вашим партнерам неприятные эмоции и, возможно, разочарования. Всё изменится к концу недели — тогда и следует начать наводить порядок в делах.

БЛИЗНЕЦЫ
Вас ждет много неожиданных забот, однако справиться со всеми сразу не получится — так что, разбирайтесь с ними по очереди. Лучше вообще на некоторое время отодвинуть работу в сторону и подумать о здоровье. Берегите энергию, не растрачивайте ее на ненужные споры и конфликты.

РАК
Вас ждет море новых впечатлений, радости и веселья — вот только не увлекайтесь в первой половине недели: настрой лишь на праздное времяпрепровождение может неблагоприятно отразиться на вашей работе. Во второй половине недели лучше всего уделить максимум времени общению с семьей — это поможет восстановить силы.

ЛЕВ
Первая половина недели может сложиться не очень благоприятно. Попробуйте не совершать опрометчивых поступков, обдумывайте свои решения — зачем вам лишние проблемы? Многочисленные дела на работе и дома не пытайтесь делать одновременно, велик риск допустить серьезные просчеты. Так что, к накопившимся вопросам подходите планомерно.

ДЕВА
Будьте аккуратнее во время поездок и при перемещениях по улице — какие-либо травмы вам абсолютно не нужны. Ведь во второй половине недели наступит замечательное время для благоприятного урегулирования любых финансовых вопросов. В эти дни ожидайте повышения уровня доходов — вы можете смело тратить эти деньги на то, что давно хотели приобрести.

ВЕСЫ
Обстоятельства будут складываться так, что во всех вопросах вам придется полагаться только на себя. Доверяйте не только фактам и логике, но и интуиции — она не должна вас подвести. Не рекомендуется планировать ничего нового. Сосредоточьтесь на тех проблемах, которые уже давно ждут вашего вмешательства, но были позабыты.

СКОРПИОН
Сложности в деловых вопросах начнутся с начала недели. Урегулировать напряженность будет возможно, если вы согласитесь в чем-то уступить. Но всё же подумайте, чего вы можете лишиться, если в результате сделки принципиально упустите что-то важное для себя. Будет лучше отложить диалог до более благоприятного времени и любым способом уйти от выяснений отношений.

СТРЕЛЕЦ
Очень советуем вам сосредоточиться на профилактике здоровья — ведь есть опасность заразиться инфекционным заболеванием, совершенно сейчас не нужным. На работе попробуйте отойти от любой лишней нагрузки. После среды стоит поближе пообщаться с соседями, друзьями и родственниками, с которыми ранее вы иногда не могли найти общий язык.

КОЗЕРОГ
Лучше всего в понедельник и вторник отказаться от любых развлечений — в противном случае не исключены конфликты, которые совершенно не нужны ни вам, ни тем, с кем они могут произойти. Вторая половина недели принесет вам успех в профессиональной деятельности. Скорее всего, начальство (если оно у вас есть) заметит и высоко оценит вашу работу.

ВОДОЛЕЙ
Возможно, вам придется выступать в роли миротворца в разрешении конфликтных ситуаций. Но ничего никому не обещайте, да и сами не верьте обещаниям. Вторая половина недели откроет для вас новые перспективы для личностного роста.

РЫБЫ
Воздержитесь от новых знакомств и каких-либо поездок. Если сможете, то обмен информацией, переписку по электронной почте и общение на форумах и в социальных сетях лучше также на время забыть. А вот вторая половина недели может принести вам много радостных ситуаций — это прекрасное время для общения с любимым человеком.

Блюда с незаслуженно нелюбимой тыквой. Продолжение

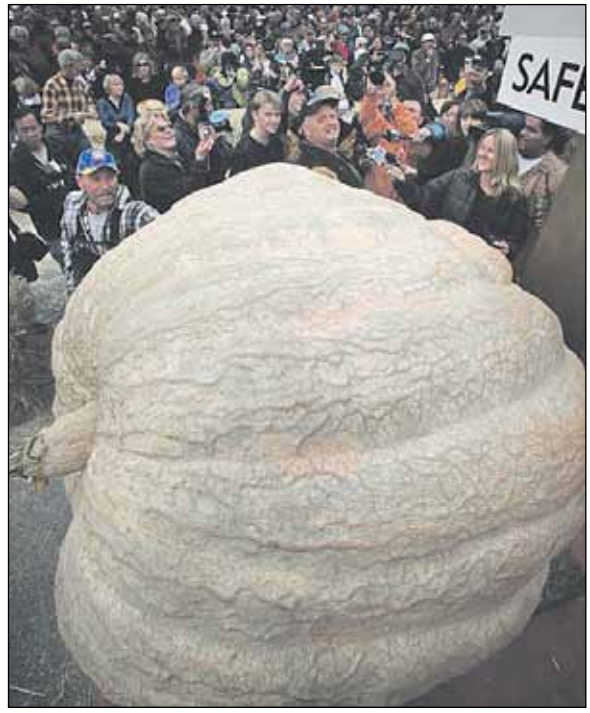

В прошлом номере мы предложили вам несколько рецептов блюд с тыквой. Сегодня продолжаем тему, посвященную этому прекрасному осеннему продукту, который у нас незаслуженно не популярен.

Каша с тыквой

Вам понадобится

- Тыква — 500 г.
- Рис — 1 стакан.
- Молоко — 0,5 литра.
- Масло — 80 г.
- Изюм — 2 столовые ложки.
- Соль и сахар — по вкусу.

Приготовление

Рис тщательно промыть и сварить почти до готовности. В это время очистить тыкву от кожицы, нарезать на небольшие кубики, положить в кастрюлю, залить 1/3—1/2 стакана воды и сварить почти до готовности. Если вы нарезали тыкву небольшими кубиками, то она, скорее всего, сварится одновременно с рисом. Пока варится рис и тыква, вскипятите молоко, снимите пенку, отставьте.

Если изюм сухой, замочите его в кипятке. Через 20—30 минут слейте и промойте.

Когда рис и тыква будут готовы, их нужно переложить в кастрюлю с молоком, добавить сахар, соль, изюм и варить на небольшом огне 3—4 минуты, постоянно помешивая. Но помешивать надо аккуратно, чтобы тыква не развалилась.

Подавать кашу горячей, можно добавить сливочного масла.

Тыква, запеченная в сметане

Вам понадобится

- Тыква — 800 г.
- Сухари панировочные (натуральные) — 3 ст. л.
- Зелень (по вашему выбору, лучше всего — петрушка или кинза) — 1 пучок.
- Растительное масло — для жарки.
- Сметана — 100 г.
- Корица — 1/4 чайной ложки.
- Соль и сахар — по вкусу.

Приготовление

Особенность этого блюда в том, что тыкву нужно нарезать тонко, практически как для жареной картошки — слайсами. Сделать это можно и вручную, и с помощью овощерезки-мандолины.

Нарезанную тыкву выложить на бумажные салфетки, тщательно промокнуть. Теперь можно обжарить тыкву в растительном масле, аккуратно перемешивая в течение нескольких минут. Переложить обжаренную тыкву в форму для запекания, посыпать корицей, солью и сахаром, панировочными сухарями, перемешать, отправить в духовку при температуре 190—200 градусов.

Через 5—6 минут, когда тыква слегка зарумянится, достать форму, залить сметаной, перемешать и снова отправить в духовку. Уменьшить огонь и выпекать еще минут 30—40.

Беляши с тыквой

Вам понадобится:

- Дрожжевое тесто готовое — одна упаковка.
- Тыква — 500 г.
- Фарш — 500 г.
- Кефир — 100 мл.
- Петрушка – 1/2 пучка.
- Масло растительное для жарки — 150—200 мл.
- Соль и перец — по вкусу.

Приготовление

Пока тесто размораживается, можно приготовить начинку. Для этого тыкву нужно очистить от кожуры, натереть на крупной терке, смешать с фаршем, посолить, поперчить, добавить измельченную петрушку, еще раз тщательно вымешать. Следом нужно добавить кефир и еще раз перемешать. Фарш должен постоять минут 20.

Тесто нужно раскатать и вырезать из него кружки диаметром с блюдце. На середину выкладываете немного фарша и начинаете загибать к центру края так, чтобы в итоге в середине осталась небольшая дырочка — так, как для классических беляшей.

На сковороде сильно разогреть растительное масло (его нужно столько, чтобы беляши на сковороде были покрыты им наполовину — не нужно лить столько масла, чтобы они в нем плавали), выложить беляши дырочками вниз, прижать и жарить сначала с одной стороны, а потом с другой. Если вы обнаружите, что после жарки беляши не совсем пропеклись (такое бывает с незнакомым тестом), их можно выложить на противень и отправить в сильно разогретую духовку на 4—5 минут.

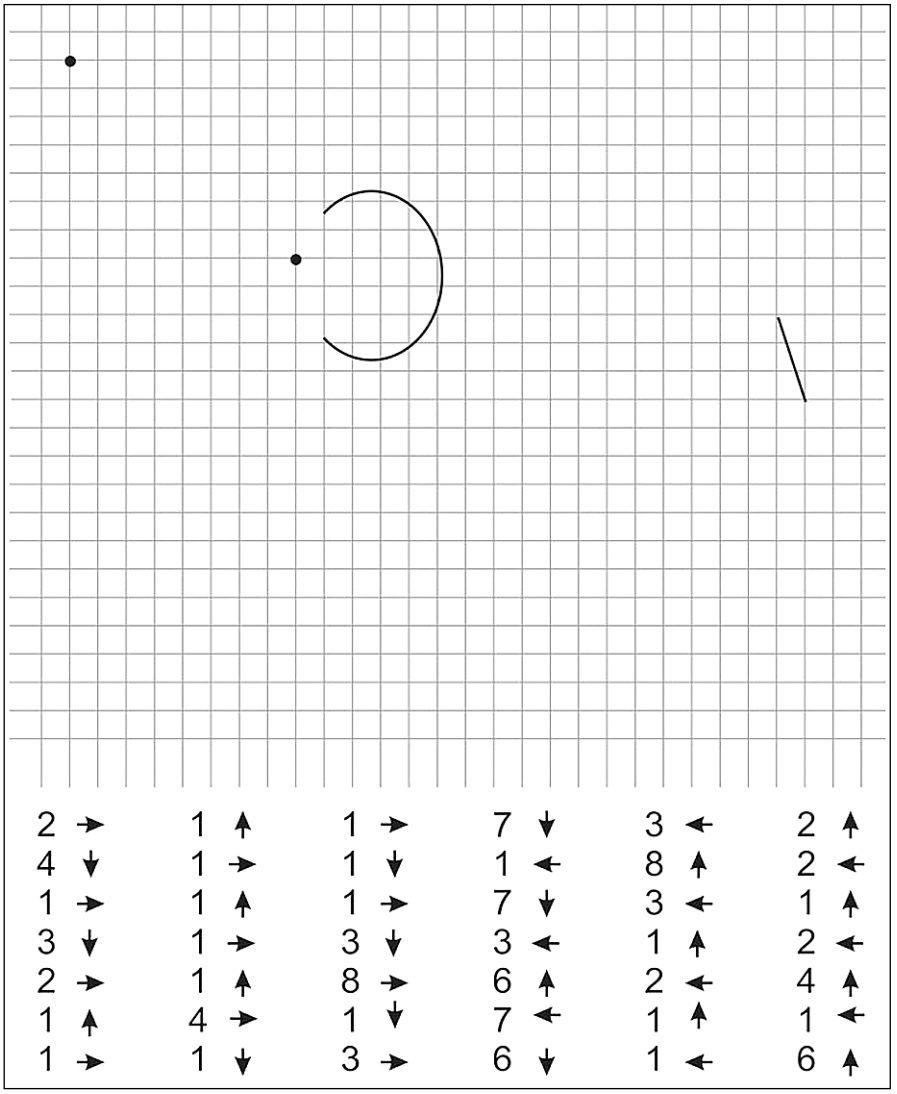

Рисуй линию, начиная с верхней точки и следуя за стрелками внизу. Что у тебя получилось? Подпиши и раскрась рисунок

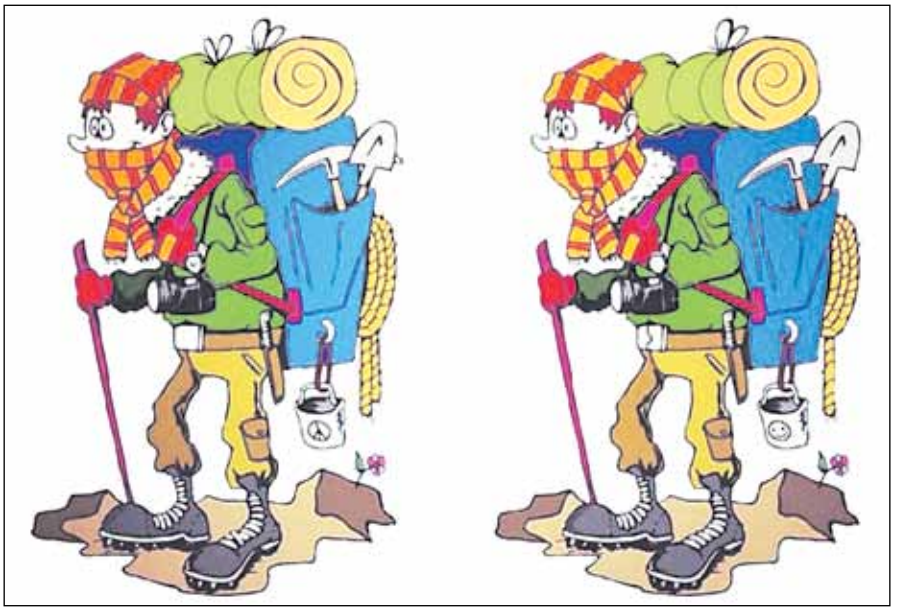

Найди отличия

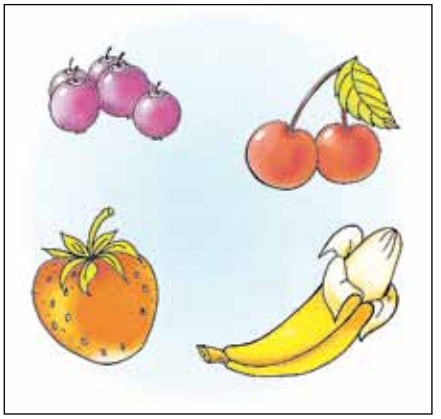

Найди лишние предметы на картинках. Объясни почему они лишние?

							Без заряда - атом, с зарядом - ...	Двойка по поведению	"ТЫдра" уважительно				
1	Буква в финале кириллицы		Армейское "Будет сделано!"		"Не плачь, прелестное ..."				Злая пушкинская волшебница		Блоха в кармане, а кто на аркане?		Козья заготовка для сапожек
							Винная посудина встарь						
Квартет "с гаком"	"Промоутер" жениха		Литовка на длинной рукояти		Хищник семейства кошачьих						Муза Франческо Петрарки		Перейти последнюю ...
							Разговорный контакт						
Налог соболями встарь		Капитан Артур ..., "Алые паруса"						Фильм У. Диснея про оленёнка		Инструмент для делания отверстий		И Индира, и Раджив	
Кузница браков					Полянка с ульями	Действующий вулкан в Японии		Место рождения И.И. Шишкина	Химический элемент и планета				
Лестница на судах	Словечко младенца		На какой реке стоит Сан-Луис?					Удав или перьевой шарфик					
					Сириец, ливиец, ливанец					Поток сквернословия	2		... "Сябры"
Английская ежедневная газета		Валюта в кармане самурая					Калибровщик муки	Плюсы баланса бухгалтера					
					Восточная Германия до 1990 г						Порой непосильный груз	Головной убор лётчика	
Город, знаменитый соловьями	Предварительный набросок	Сказание о викингах											
				Масло для лампадок		Отряд не заметил его потери					Графиня в романе "Война и мир"		Жена Сени Горбункова (киношн.)
Телепремия		Сосед хорвата					Занятие Холмса		Взрывчатая начинка шашки				
					Багаж знаний и умений					Клацанье оков, кандалов			
Искусственная ткань		Король футбола					Первая "С" в СССР					Ловушка для мамонта	
Он подкинул Еве идею с яблоком					Ряд лекций с общей тематикой					Богиня земли			